

2 00A - PLANTA BAIXA PARCIAL (DEMOLIÇÃO)
ESCALA -1 : 175

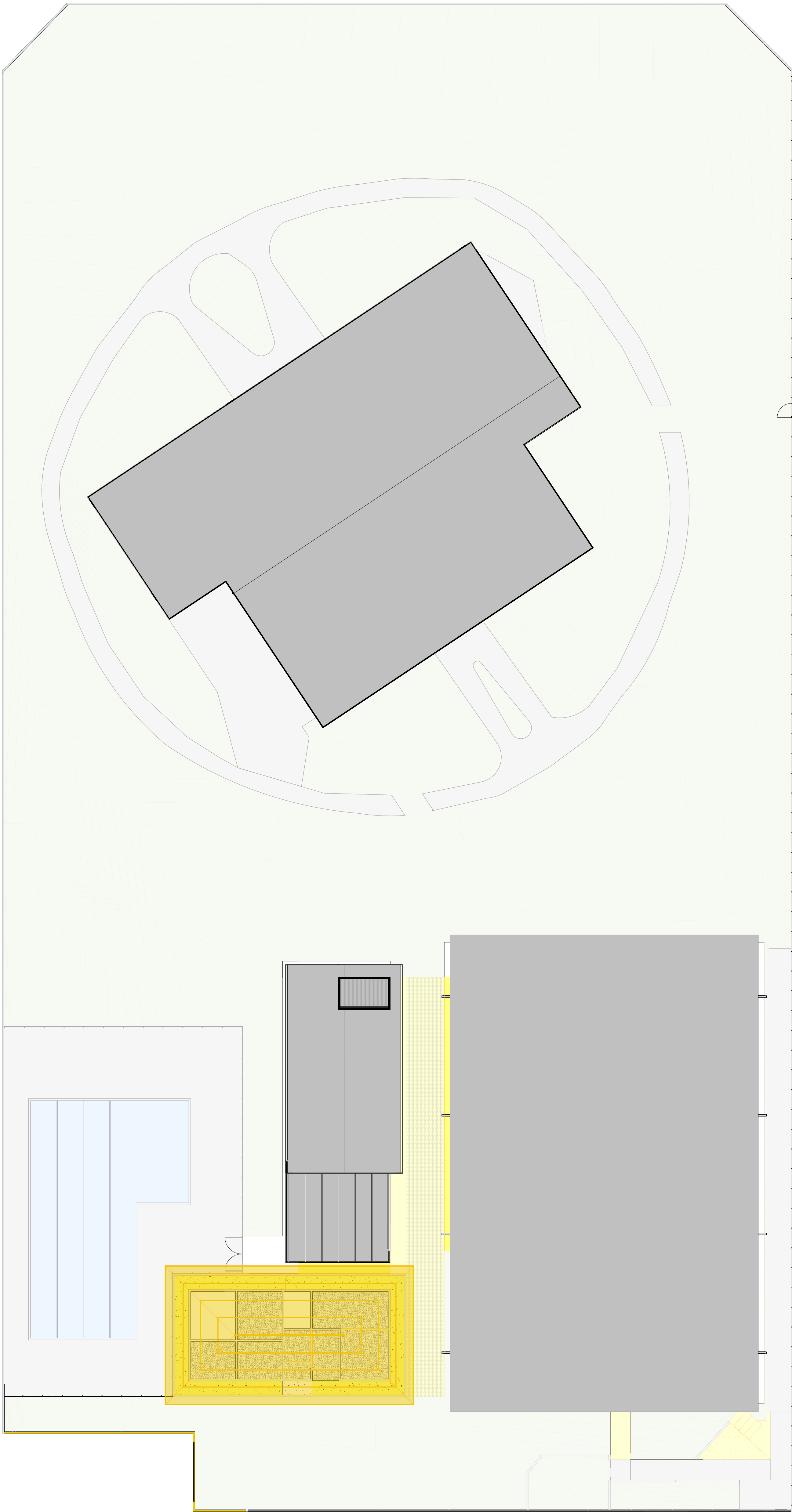

1 01A - PLANTA DE COBERTURA GERAL (DEMOLIÇÃO)
ESCALA -1 : 175

PREFEITURA:



PROJETO:

ARQUITETÔNICO

OBRA: REFORMA E CONSTRUÇÃO DA SALA MULTIUSO E PISCINA - SESC LER DE PARAÍSO

FOLHA: 00

INSTITUIÇÃO: SERVIÇO SOCIAL DO COMÉRCIO

ENDEREÇO: Rua Buenos Aires, Qd. 21 - Setor Morada do Sol - Araguaína/Tocantins - 77828-300

PROPRIETÁRIO: SESC-TO / FECOMÉRCIO

SESC - SERVIÇO SOCIAL DO COMÉRCIO	
ÁREA DO TERRENO: REFORMA E AMPLIAÇÃO DA UNIDADE SESC MORADA DO SOL EM ARAGUAINA Reforma e melhoramento da unidade polivalente Construção de passarela coberta 01 Construção de passarela coberta 02 Construção de passarela coberta 03 Reforma de estacionamento Construção de rampas	178,78 m² 529,52 m² 95,07 m² 73,00 m² 528,88 m² 35,18 m²
EXECUÇÃO DE PASSARELAS	317,89 m²
URBANIZAÇÃO	662,77 m²
REFORMA	987,48 m²
TOTAL	1.962,22 m²
AUTOR DO PROJETO:	Kirkc Patrício Alves dos Passos CAU-TO Nº: 130627-8
AUTORIA DE EXECUÇÃO/FISCALIZAÇÃO	

CADASTRO:		CONFERIDO:			
ESCALA 1 : 175	DATA: ABRIL DE 2025	DESENHO: GABRIEL QUINTINO	DIMENSÃO: A1(594x841 mm)	Nº FOLHAS: 3	ARQUIVO:

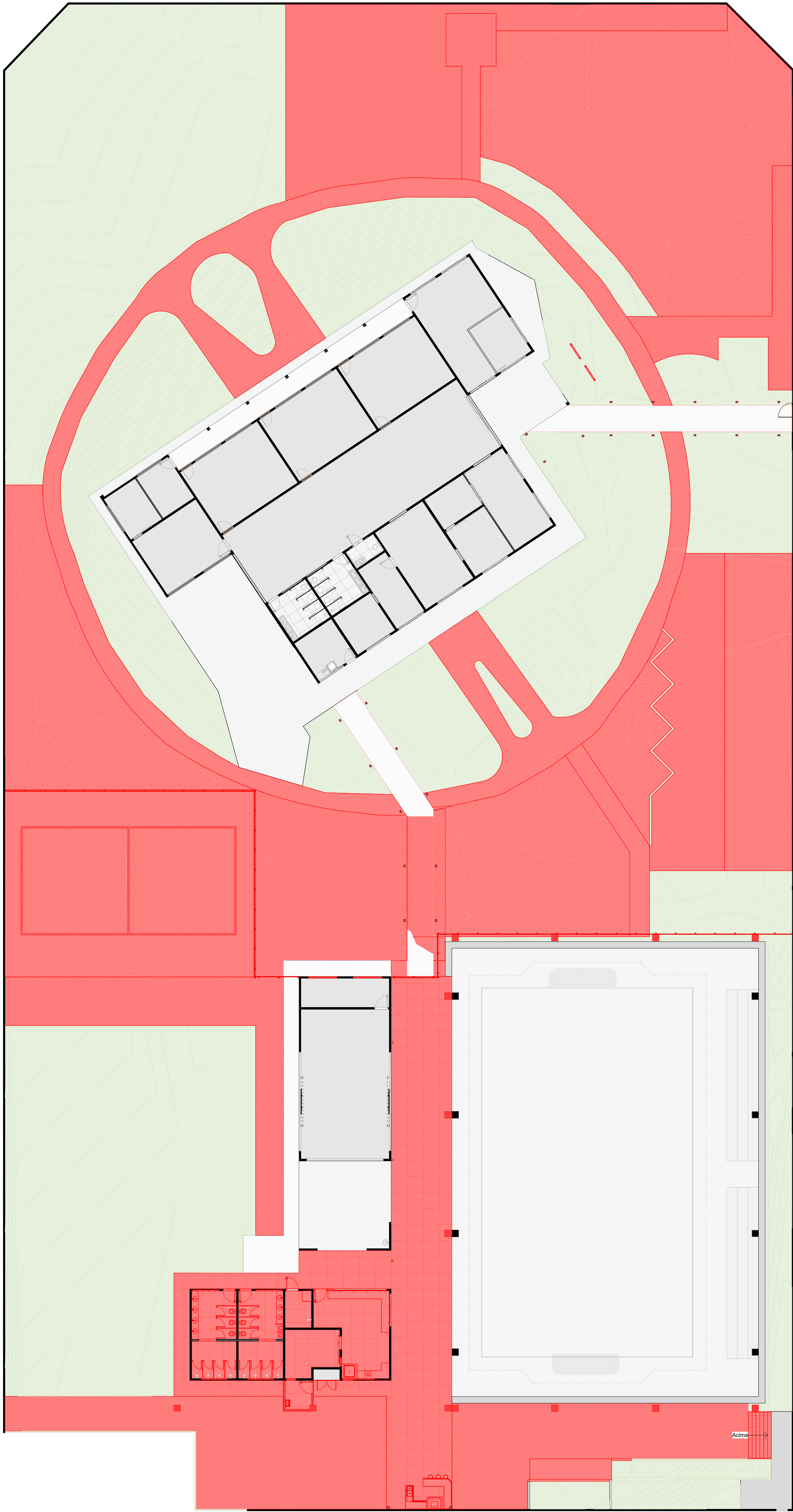

1 **01A - PLANTA BAIXA PARCIAL (CONSTRUÇÃO)**
ESCALA -1 : 175

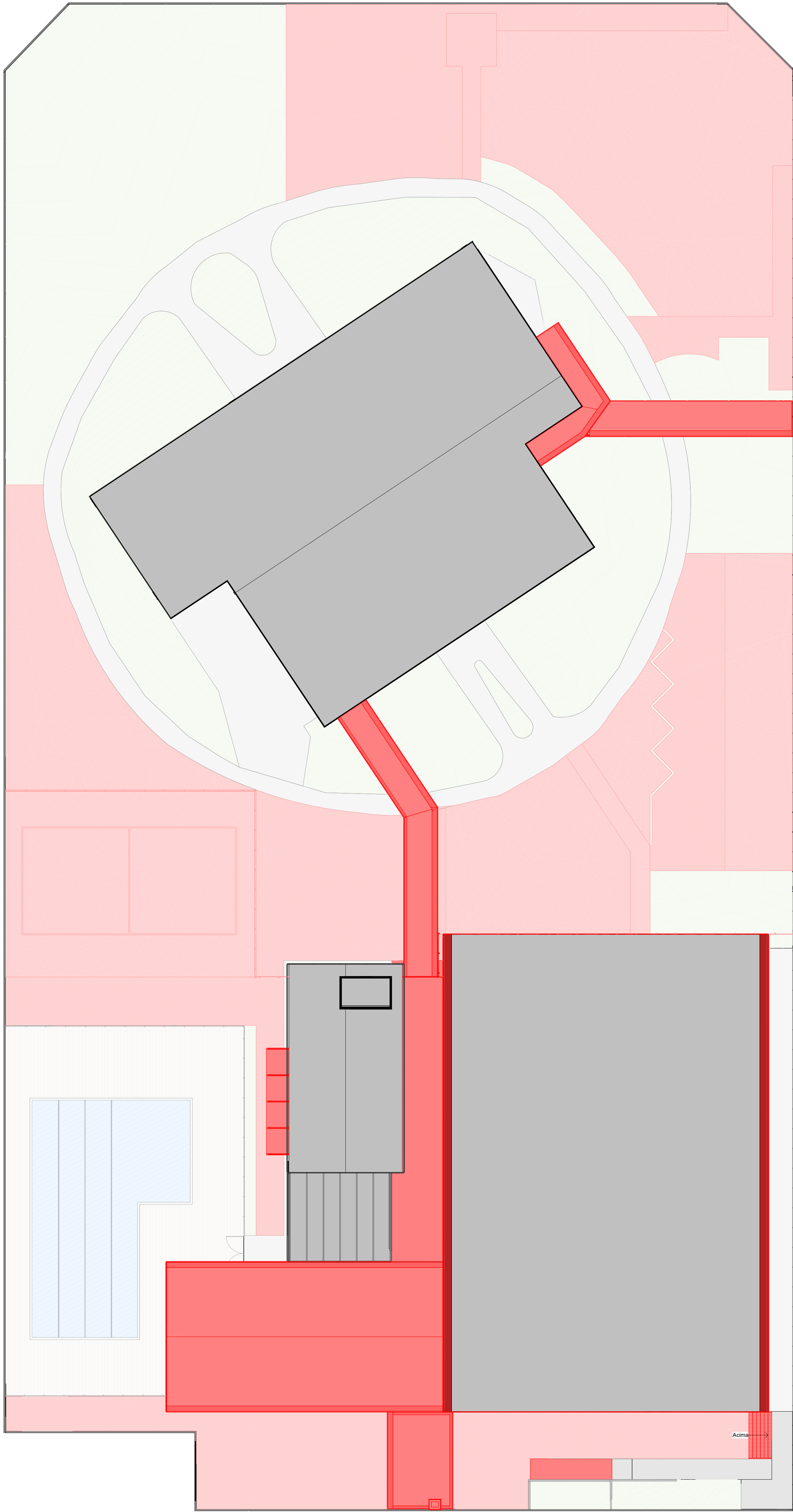

2 **01B - PLANTA DE COBERTURA GERAL (CONSTRUÇÃO)**
ESCALA -1 : 175

PREFEITURA:					
<div><div><div></div><div>Sesc</div></div></div>					
PROJETO: ARQUITETÔNICO					
OBRA: REFORMA E CONSTRUÇÃO DA SALA MULTIUSO E PISCINA - SESC LER DE PARAÍSO					FOLHA: 01
INSTITUIÇÃO: SERVIÇO SOCIAL DO COMÉRCIO					
ENDEREÇO: Rua Buenos Aires, Qd. 21 - Setor Morada do Sol - Araguaína/Tocantins - 77828-300					
PROPRIETÁRIO: SESC-TO / FECOMÉRCIO					
SESC - SERVIÇO SOCIAL DO COMÉRCIO					
ÁREA DO TERRENO: 6.768,19 m²		AUTOR DO PROJETO:		Kirkc Patrício Alves dos Passos CAU-TO Nº: 130627-8	
REFORMA E AMPLIAÇÃO DA UNIDADE SESC MORADA DO SOL EM ARAGUAINA		CAU: nº 130627-8			
Reforma e melhoramento da unidade polivalente				178,78 m²	
Construção de passarela coberta 01		529,52 m²		AUTORIA DE EXECUÇÃO/ FISCALIZAÇÃO	
Construção de passarela coberta 02		99,57 m²			
Construção de passarela coberta 03		73,00 m²		CONFERIDO:	
Reforma de estacionamento		528,88 m²			
Construção de rampas		35,16 m²		CADASTRO:	
EXECUÇÃO DE PASSARELAS		317,89 m²			
URBANIZAÇÃO		662,77 m²		ESCALA 1 : 175	
REFORMA		987,48 m²			
TOTAL		1.962,22 m²		DATA: ABRIL DE 2025	
				DESENHO: GABRIEL QUINTINO	
				DIMENSÃO: A1(594x841 mm)	
				Nº FOLHAS: 3	
				ARQUIVO:	
NOTA					

Clicksign 59a18cfe.0858.4f07.b95f.2a045431c373

QUADROS DE JANELAS - EXISTENTE					
ID.	DESCRIÇÃO	LARGURA	ALTURA	PEITORIL	QT.
J01	JANELA DE ENROLAR METÁLICA	5,20	1,50	1,00	1
J03	JANELA BASCULANTE (caixilho metálico e vidro comum)	3,50	0,50	2,00	1
J04	JANELA BASCULANTE (caixilho metálico e vidro comum)	2,10	0,50	2,00	4
J05	JANELA BASCULANTE (caixilho metálico e vidro comum)	2,10	0,50	2,00	1

QUADRO DE PORTAS - EXISTENTE				
ID.	DESCRIÇÃO	LARGURA	ALTURA	QT.
P01	PORTA DE MADEIRA (giro simples)	0,90	2,10	1
P02	PORTA DE MADEIRA (giro simples)	0,80	2,10	4
P03	PORTA DE MADEIRA (giro simples)	0,70	2,10	4
P04	PORTA VENEZIANA DE ALUMÍNIO	0,60	1,80	14

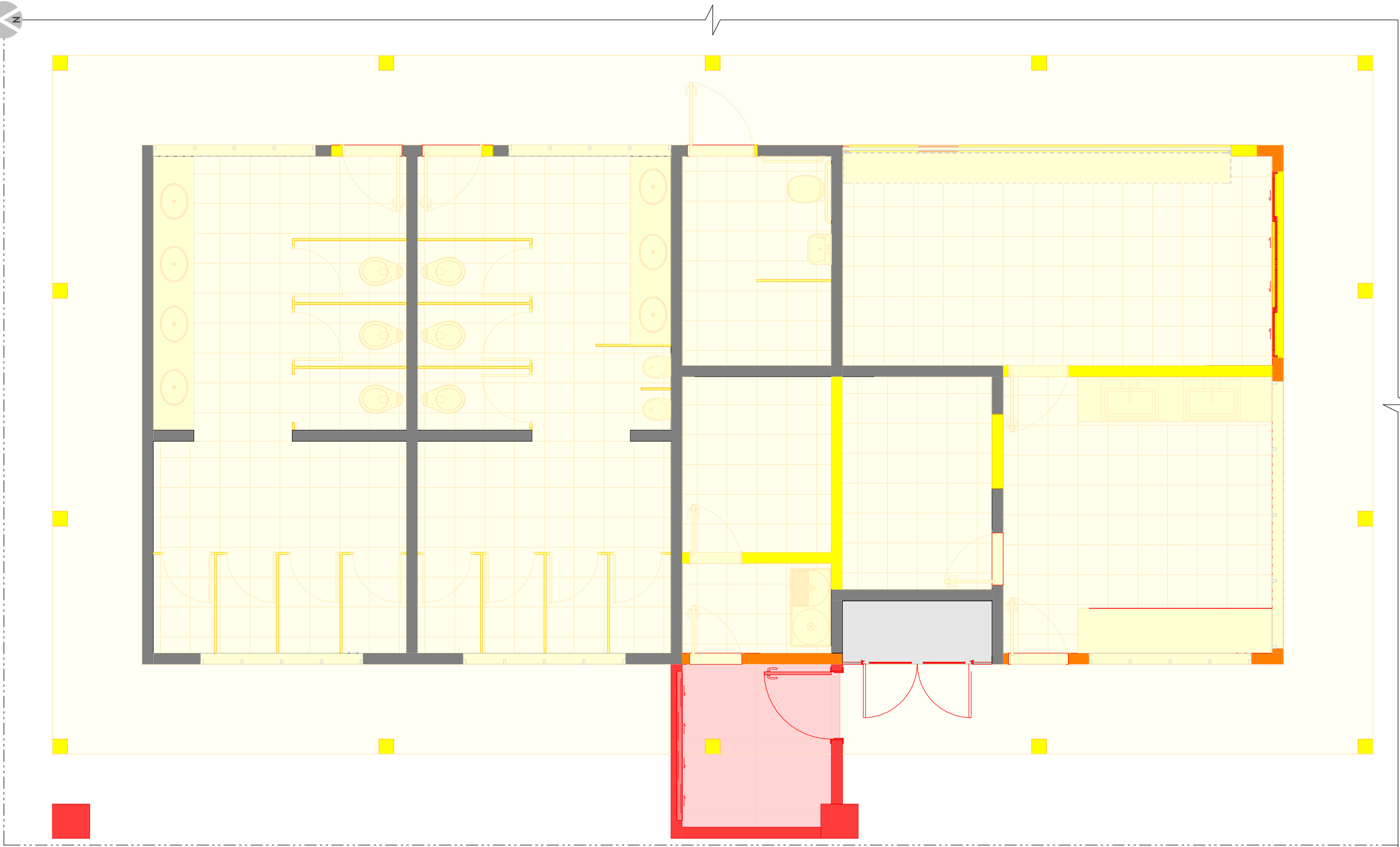
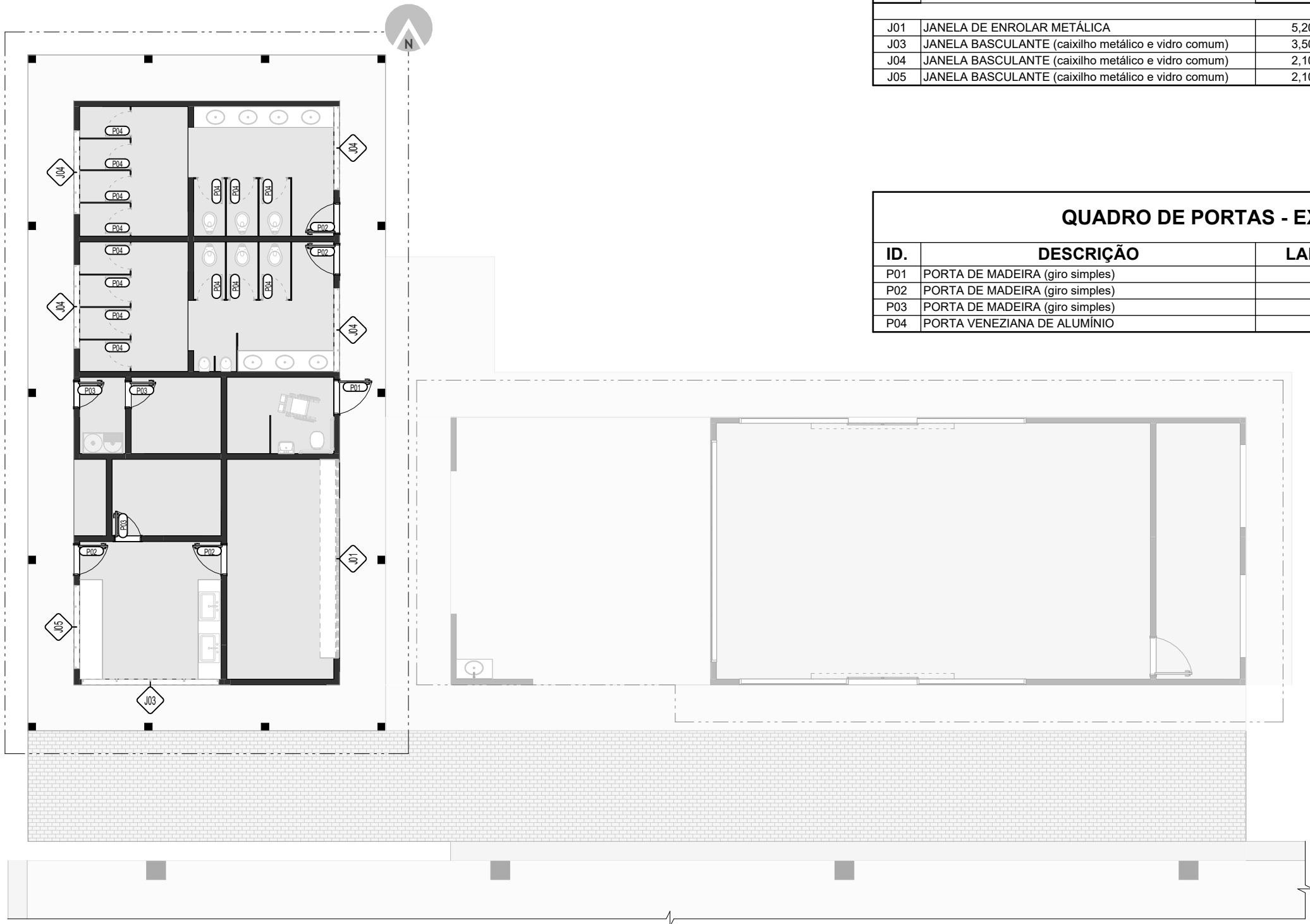

02A - PLANTA BAIXA - EXISTENTE

ESCALA -1 : 125

02A - PLANTA BAIXA - DEMOLIR / CONSTRUIR

ESCALA - 1 : 50

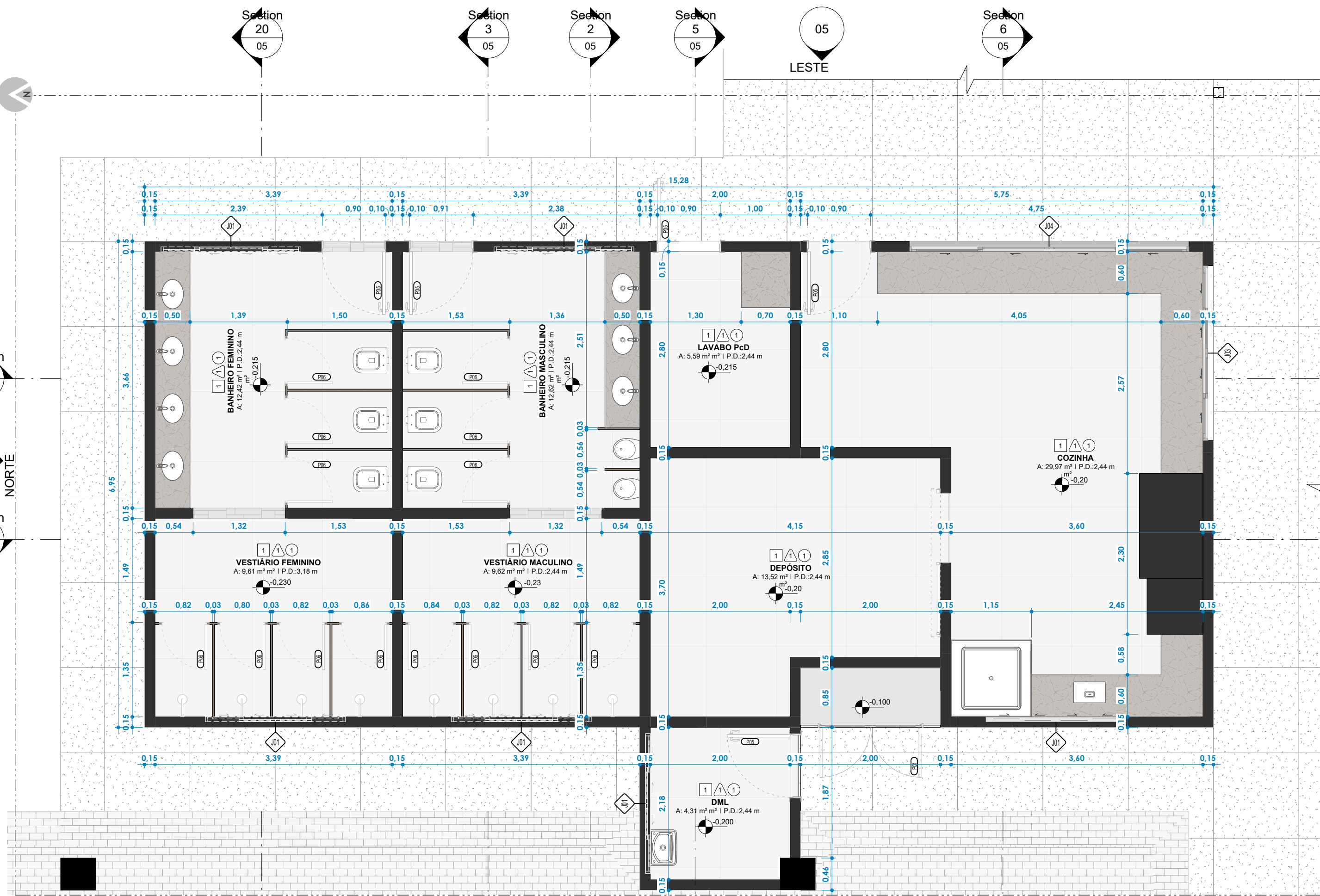

02A - PLANTA BAIXA - REFORMA

ESCALA - 1 : 50

CIVIL		
REPRESENTAÇÃO	ESPECIFICAÇÃO	NOTAS
	ITENS A DEMOLIR	REMOÇÃO TOTAL DE: <ul style="list-style-type: none">PISOSPORTASJANELASREVESTIMENTOSMOBILIÁRIOS FIXOSDIVISÓRIAS EM GRANITOPECAS HIDROSANITÁRIAS A FIM DE SUBSTITUIÇÃO / REFORMA.
	ITENS EXISTENTES	
	ITENS A CONSTRUIR	
	ITENS A MODIFICAR	
	REMOÇÃO DE ESQUADRIAS	

LEGENDA CIVIL

ESCALA - 1 : 1

QUADROS DE JANELAS - REFORMA					
ID.	DESCRIÇÃO	LARGURA	ALTURA	PEITORIL	QT.
J04	JANELA DE CORRER 4 FOLHAS MÓVEIS - LINHA SUPREMA: Vidro Temperado, INCOLOR 8 mm e caixilhos pintados na cor preto fosco	4,00	1,50	1,10	1
J03	JANELA DE CORRER 4 FOLHAS MÓVEIS - LINHA SUPREMA: Vidro Temperado, INCOLOR 8 mm e caixilhos pintados na cor preto fosco	2,50	1,50	1,10	1
J01	JANELA DE CORRER 4 FOLHAS (abertura central e extremidades fixas) - LINHA SUPREMA: Vidro Temperado, INCOLOR 8 mm e caixilhos pintados na cor preto fosco	2,00	0,60	2,00	6

QUADRO DE PORTAS - REFORMA				
ID.	DESCRIÇÃO	L	H	QT.
P01	PORTA DE CORRER EM ACM PRETO 4mm - (alísares e dobradiças no mesmo material e/ou acabamento)	1,50	2,16	1
P02	PORTA DE CORRER EM ACM PRETO 4mm - (alísares e dobradiças no mesmo material e/ou acabamento)	1,00	2,10	1
P05	PORTA EM ACM PRETO 4mm - (alísares e dobradiças no mesmo material e/ou acabamento)	0,90	2,10	5
P06	PORTA VENEZIANA DE ALUMÍNIO - (pintura eletrostática preta)	0,60	1,80	14

QUADRO DE ACABAMENTOS			
AMBIENTE / ACABAMENTO	PISO ◻	PAREDE △	TETO ○
	Porcelanato Portinari Momento GR NAT (1x1)	Porcelanato Portinari Momento GR NAT (1x1)	Forro Mineral
COZINHA			
DEPÓSITO			
BANHEIRO MASCULINO			
BANHEIRO FEMININO			
VESTIÁRIO MASCULINO			
VESTIÁRIO FEMININO			
LAVABO P.D.			
D.M.			

PREFEITURA:

PROJETO:

ARQUITETÔNICO

OBRA: REFORMA E CONSTRUÇÃO DA SALA MULTIUSO E PISCINA - SESC LER DE PARAÍSO

FOLHA: 03

INSTITUIÇÃO: SERVIÇO SOCIAL DO COMÉRCIO

ENDEREÇO: Rua Buenos Aires, Qd. 21 - Setor Morada do Sol - Araguaína/Tocantins - 77828-300

PROPRIETÁRIO: SESC-TO / FECOMÉRCIO

SESC - SERVIÇO SOCIAL DO COMÉRCIO

ÁREA DO TERRENO: 6.749,19 m²

REFORMA E AMPLIAÇÃO DA UNIDADE SESC MORADA DO SOL EM ARAGUAÍNA

Reforma e fechamento da quadra poliesportiva: 789,76 m²

Depósito: 149,32 m²

Construção de passarela coberta 01: 56,51 m²

Construção de passarela coberta 02: 73,02 m²

Reforma lanchonete/vestibular: 168,68 m²

Construção de quiosque: 36,14 m²

EXECUÇÃO DE PASSARELAS: 317,99 m²

URBANIZAÇÃO: 662,77 m²

REFORMA: 967,46 m²

TOTAL: 1.948,22 m²

AUTOR DO PROJETO:

CAU: nº 130627-8

AUTORIA DE EXECUÇÃO/ FISCALIZAÇÃO

Kirkc Patrikc Alves dos Passos

CAU-TO Nº: 130627-8

CADASTRO:

CONFERIDO:

ESCALA: Como indicado

DATA: ABRIL DE 2025

DESENHO: GABRIEL QUINTINO

DIMENSÃO: A1(594x841 mm)

Nº. FOLHAS: 3

ARQUIVO:

NOTA

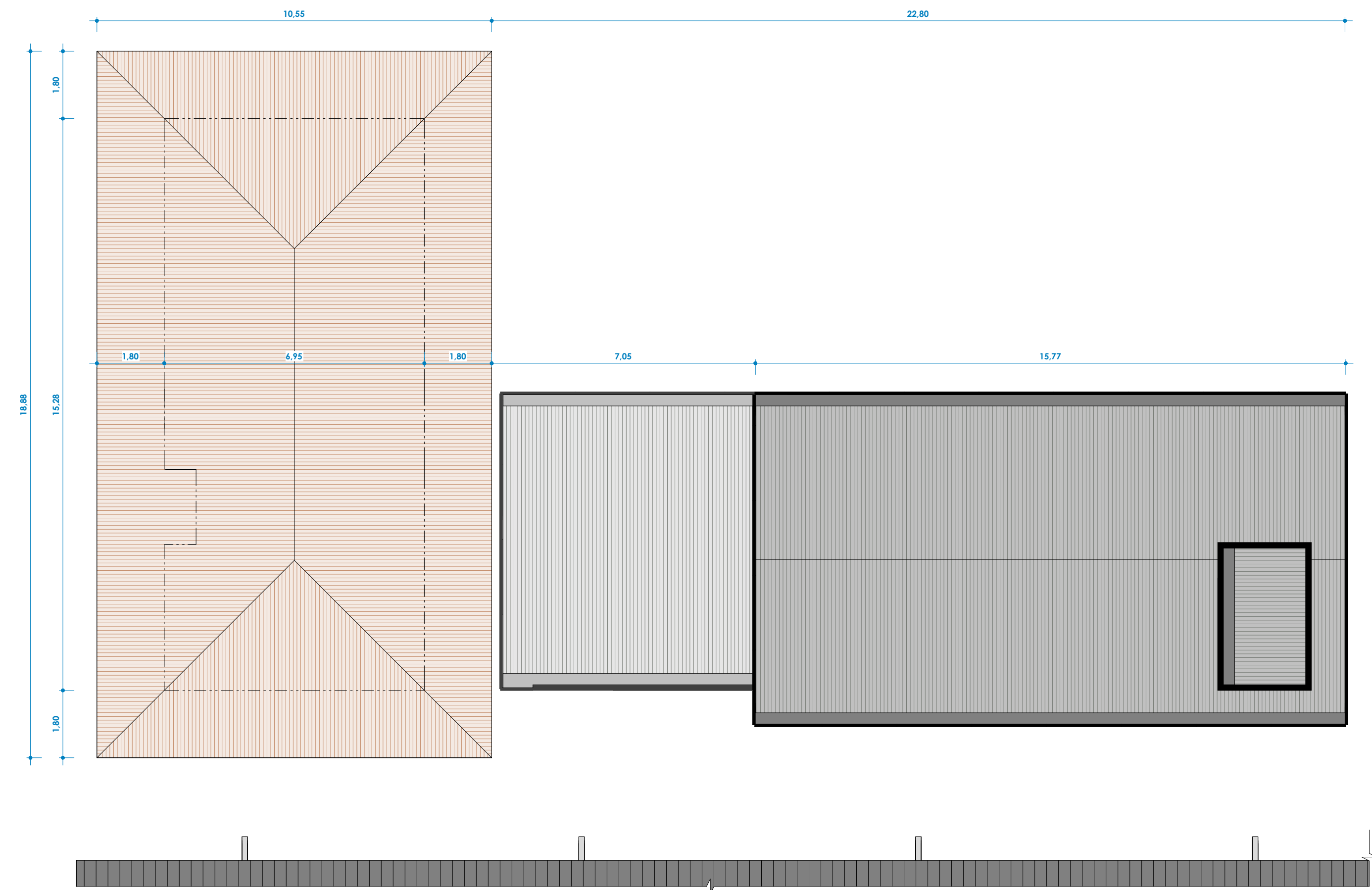

1 **02B - PLANTA DE COBERTURA - (EXISTENTE)**
ESCALA - 1 : 100

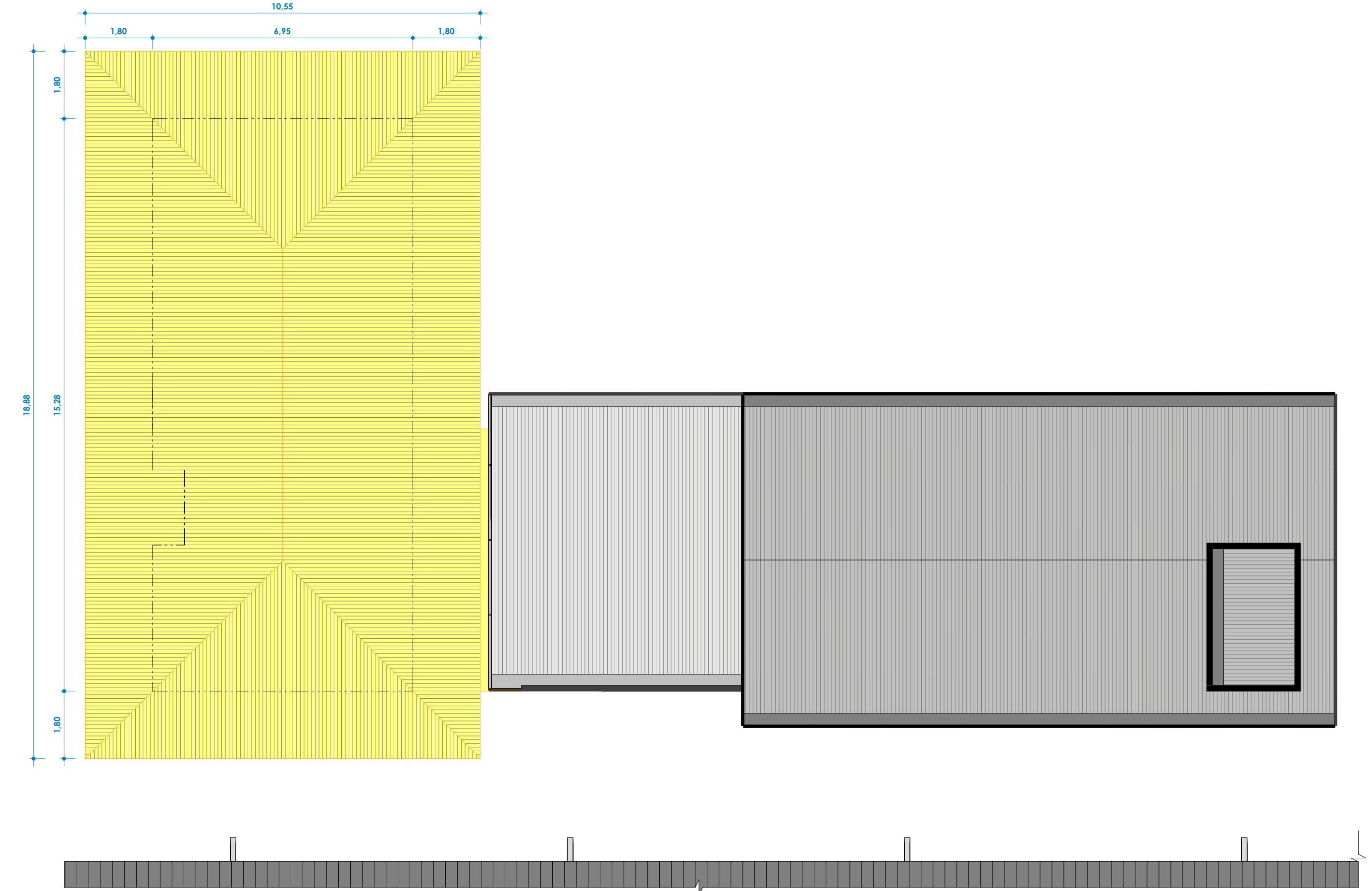

2 **02C - PLANTA DE COBERTURA (DEMOLIÇÃO)**
ESCALA - 1 : 100

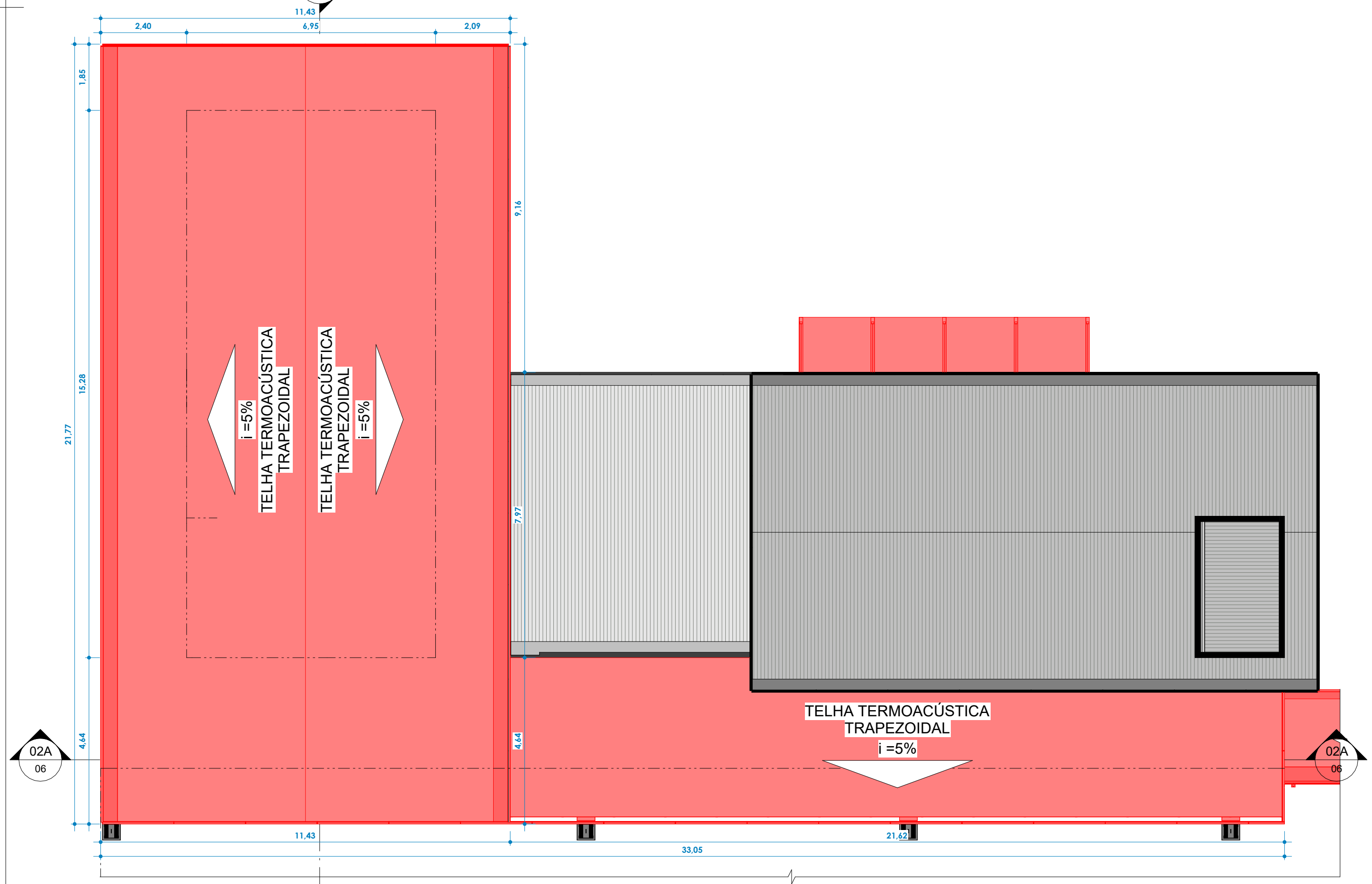

7 **02B - PLANTA DE COBERTURA - CONSTRUÇÃO**
ESCALA - 1 : 100

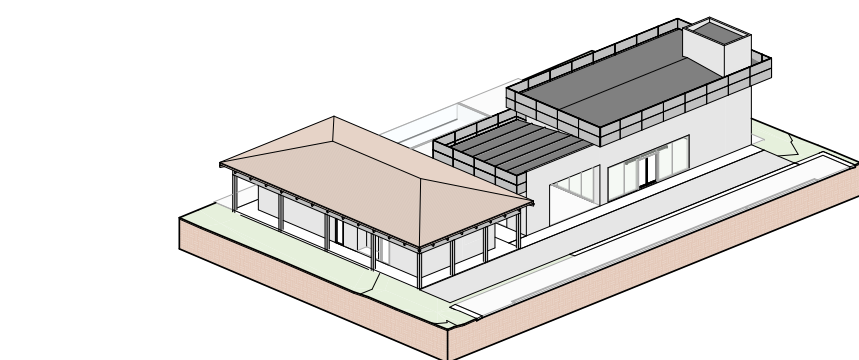

3 **02A - EXISTENTE**
ESCALA -

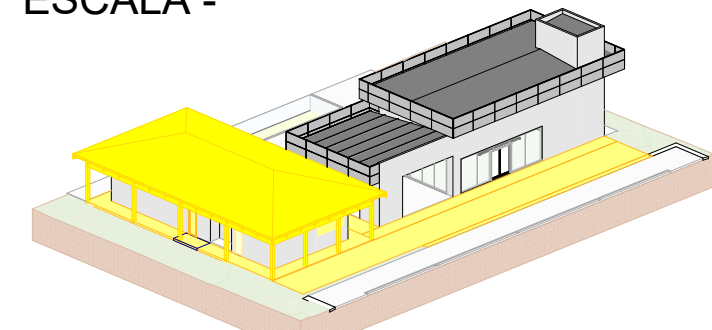

4 **02B - DEMOLIÇÃO**
ESCALA -

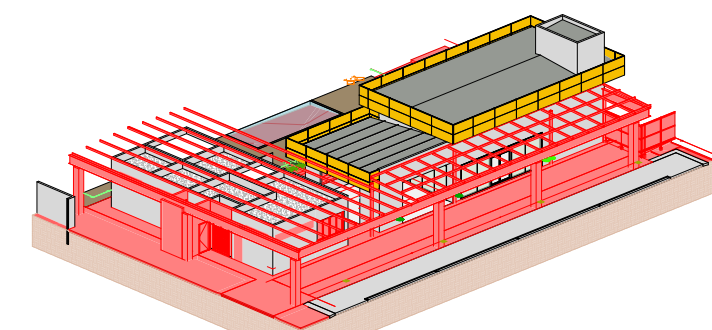

5 **02D - ESTRUTURAL**
ESCALA -

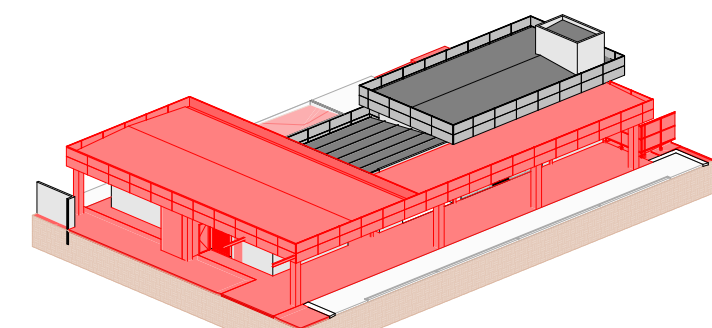

6 **02C - CONSTRUÇÃO**
ESCALA -

PREFEITURA:																																																															
<div></div>																																																															
PROJETO: <div>ARQUITETÔNICO</div>																																																															
OBRA: REFORMA E CONSTRUÇÃO DA SALA MULTIUSO E PISCINA - SESC LER DE PARAÍSO					FOLHA: <div>04</div>																																																										
INSTITUIÇÃO: SERVIÇO SOCIAL DO COMÉRCIO ENDEREÇO: Rua Buenos Aires, Qd. 21 - Setor Morada do Sol - Araguaína/Tocantins - 77828-300																																																															
PROPRIETÁRIO: SESC-TO / FECOMÉRCIO																																																															
SESC - SERVIÇO SOCIAL DO COMÉRCIO																																																															
<table><tr><td colspan="2">ÁREA DO TERRENO: 6.749,19 m²</td><td colspan="2">AUTOR DO PROJETO:</td><td colspan="2" rowspan="2">Kirkc Patrikc Alves dos Passos CAU-TO Nº: 130627-8</td></tr><tr><td colspan="2">REFORMA E AMPLIAÇÃO DA UNIDADE SESC MORADA DO SOL EM ARAGUAÍNA</td><td colspan="2">CAU: nº 130627-8</td></tr><tr><td colspan="2">Reforma e fechamento da quadra poliesportiva</td><td colspan="2">789,76 m²</td><td colspan="2" rowspan="6">AUTORIA DE EXECUÇÃO/ FISCALIZAÇÃO</td></tr><tr><td colspan="2">Construção de passarela coberta 01</td><td colspan="2">149,32 m²</td></tr><tr><td colspan="2">Construção de passarela coberta 02</td><td colspan="2">56,51 m²</td></tr><tr><td colspan="2">Construção de passarela coberta 03</td><td colspan="2">73,02 m²</td></tr><tr><td colspan="2">Reforma lanchonete/vestibular</td><td colspan="2">168,68 m²</td></tr><tr><td colspan="2">Construção de quiosque</td><td colspan="2">39,14 m²</td></tr><tr><td colspan="2">EXECUÇÃO DE PASSARELAS</td><td colspan="2">317,99 m²</td><td colspan="2" rowspan="5">CONFERIDO:</td></tr><tr><td colspan="2">URBANIZAÇÃO</td><td colspan="2">662,77 m²</td></tr><tr><td colspan="2">REFORMA</td><td colspan="2">967,46 m²</td></tr><tr><td colspan="2">TOTAL</td><td colspan="2">1.948,22 m²</td></tr><tr><td colspan="2">CADASTRO:</td><td colspan="2"></td></tr></table>						ÁREA DO TERRENO: 6.749,19 m²		AUTOR DO PROJETO:		Kirkc Patrikc Alves dos Passos CAU-TO Nº: 130627-8		REFORMA E AMPLIAÇÃO DA UNIDADE SESC MORADA DO SOL EM ARAGUAÍNA		CAU: nº 130627-8		Reforma e fechamento da quadra poliesportiva		789,76 m²		AUTORIA DE EXECUÇÃO/ FISCALIZAÇÃO		Construção de passarela coberta 01		149,32 m²		Construção de passarela coberta 02		56,51 m²		Construção de passarela coberta 03		73,02 m²		Reforma lanchonete/vestibular		168,68 m²		Construção de quiosque		39,14 m²		EXECUÇÃO DE PASSARELAS		317,99 m²		CONFERIDO:		URBANIZAÇÃO		662,77 m²		REFORMA		967,46 m²		TOTAL		1.948,22 m²		CADASTRO:			
ÁREA DO TERRENO: 6.749,19 m²		AUTOR DO PROJETO:		Kirkc Patrikc Alves dos Passos CAU-TO Nº: 130627-8																																																											
REFORMA E AMPLIAÇÃO DA UNIDADE SESC MORADA DO SOL EM ARAGUAÍNA		CAU: nº 130627-8																																																													
Reforma e fechamento da quadra poliesportiva		789,76 m²		AUTORIA DE EXECUÇÃO/ FISCALIZAÇÃO																																																											
Construção de passarela coberta 01		149,32 m²																																																													
Construção de passarela coberta 02		56,51 m²																																																													
Construção de passarela coberta 03		73,02 m²																																																													
Reforma lanchonete/vestibular		168,68 m²																																																													
Construção de quiosque		39,14 m²																																																													
EXECUÇÃO DE PASSARELAS		317,99 m²		CONFERIDO:																																																											
URBANIZAÇÃO		662,77 m²																																																													
REFORMA		967,46 m²																																																													
TOTAL		1.948,22 m²																																																													
CADASTRO:																																																															
ESCALA 1 : 100		DATA: ABRIL DE 2025	DESENHO: GABRIEL QUINTINO	DIMENSÃO: A1(594x841 mm)	Nº. FOLHAS: 3	ARQUIVO:																																																									
NOTA																																																															

6 **NORTE**
ESCALA - 1 : 100

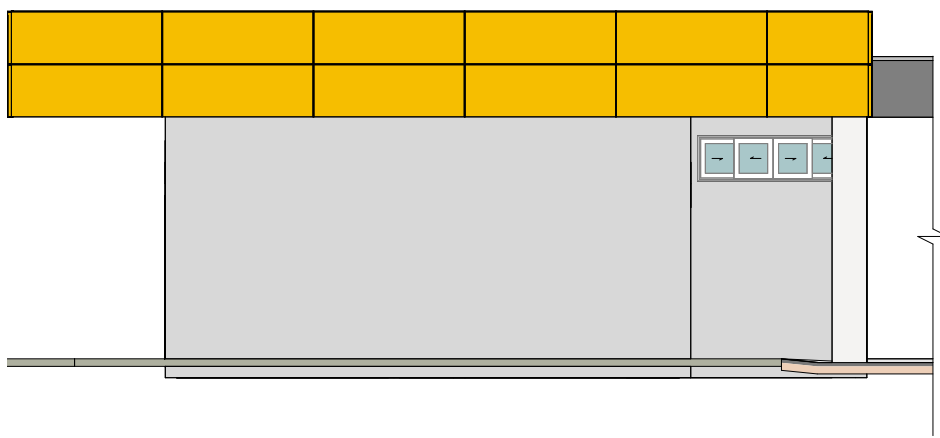

1 **Section 2**
ESCALA - 1 : 100

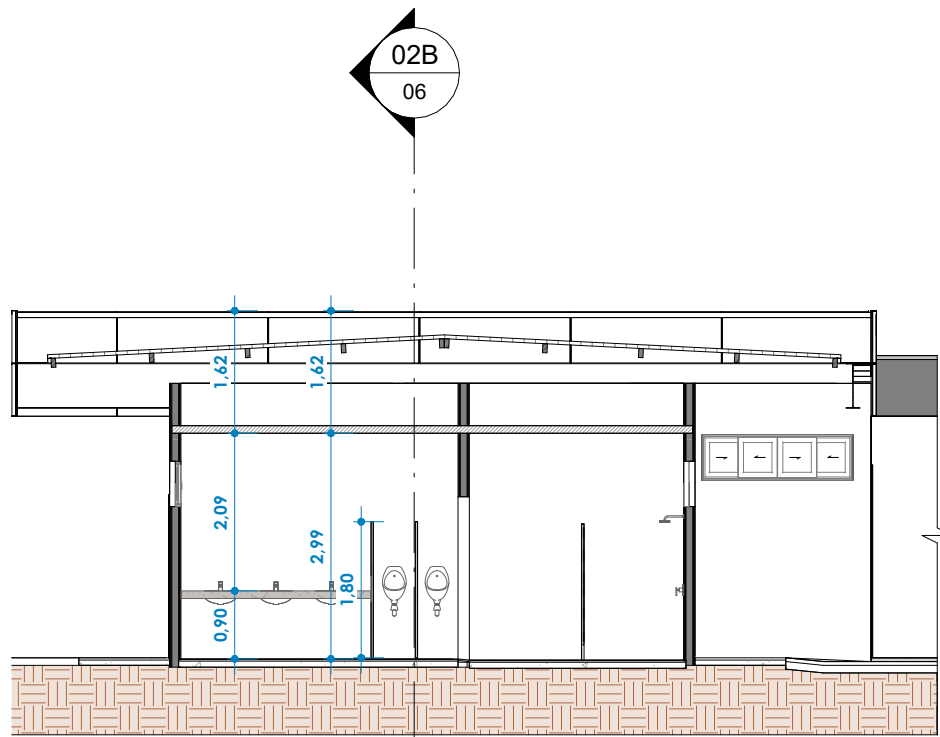

10 **Section 5**
ESCALA - 1 : 100

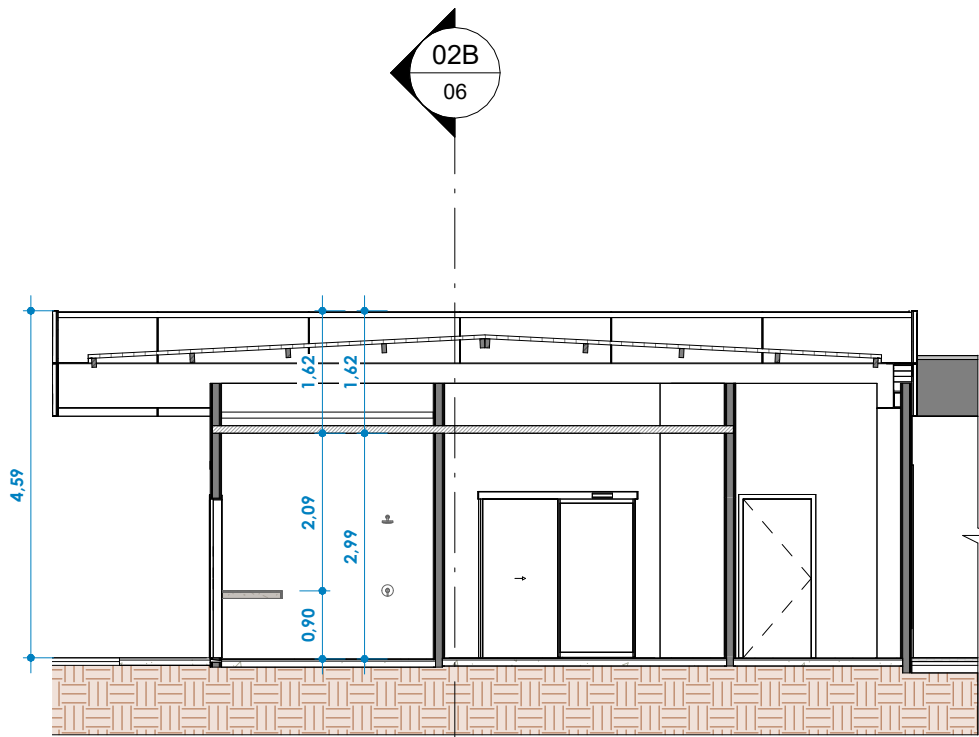

11 **Section 6**
ESCALA - 1 : 100

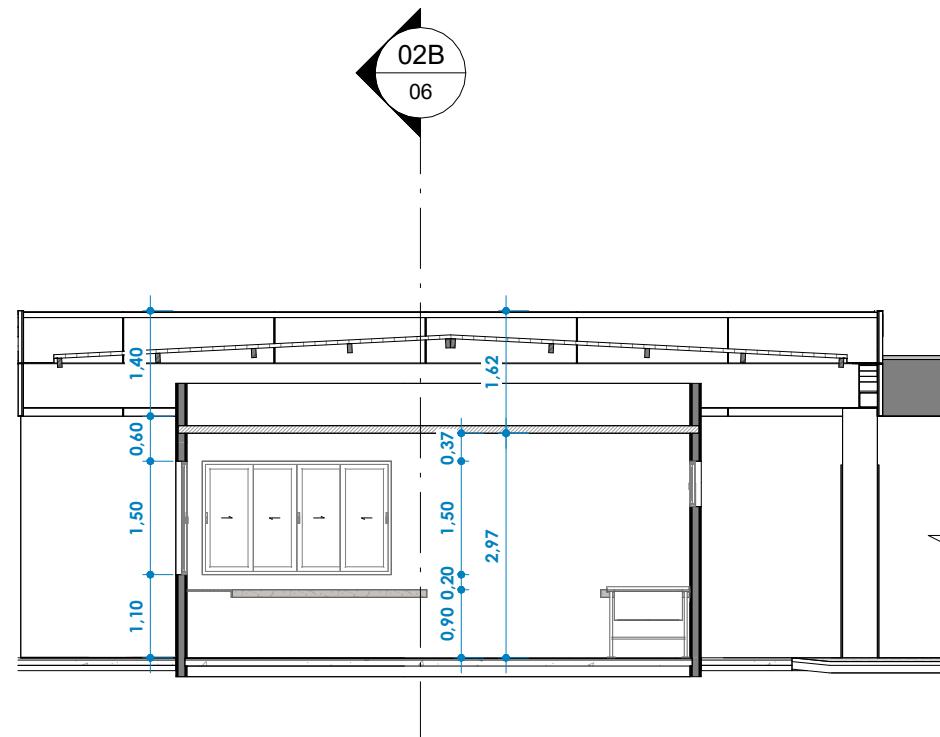

8 **SUL**
ESCALA - 1 : 100

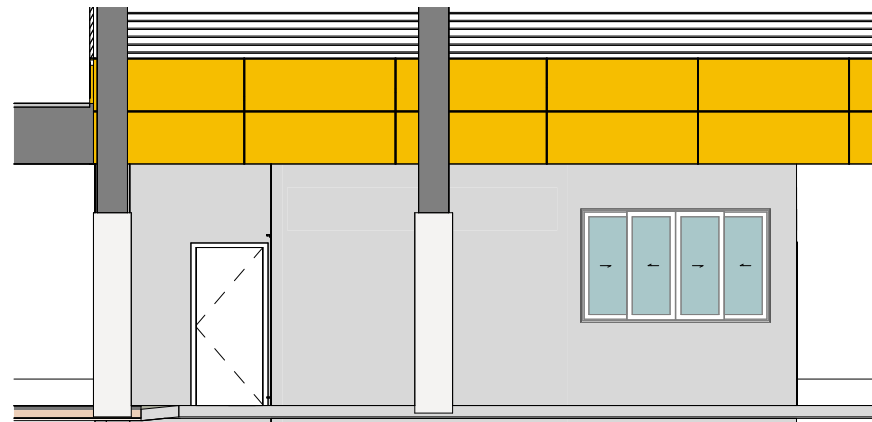

2 **Section 3**
ESCALA - 1 : 100

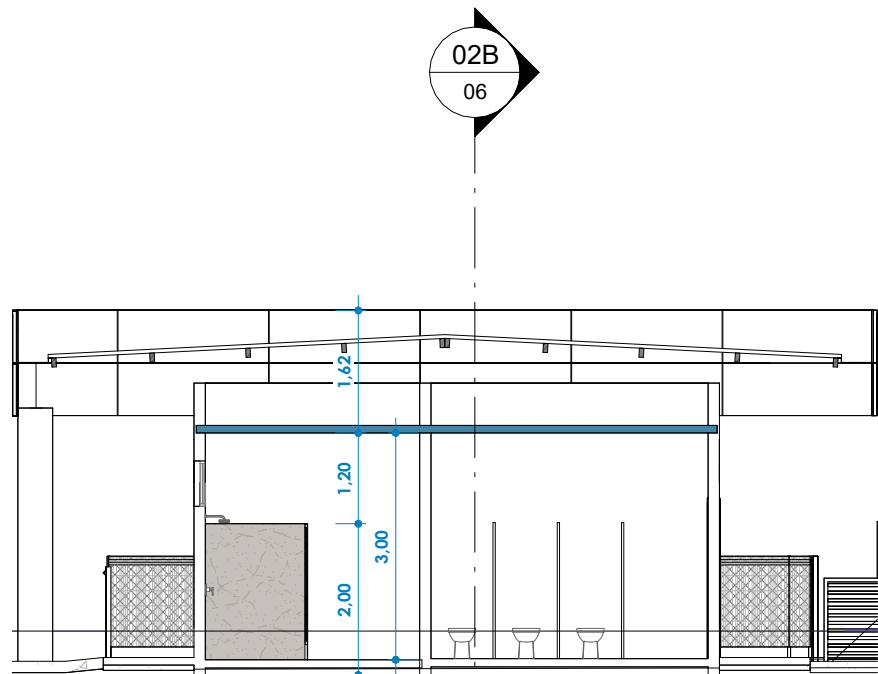

4 **Section 20**
ESCALA - 1 : 100

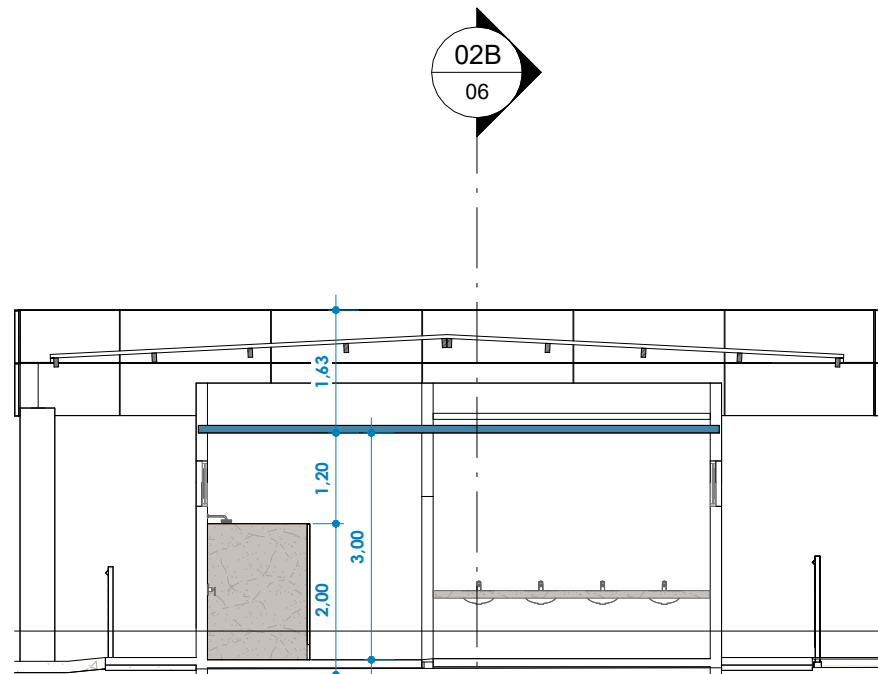

9 **OESTE**
ESCALA - 1 : 100

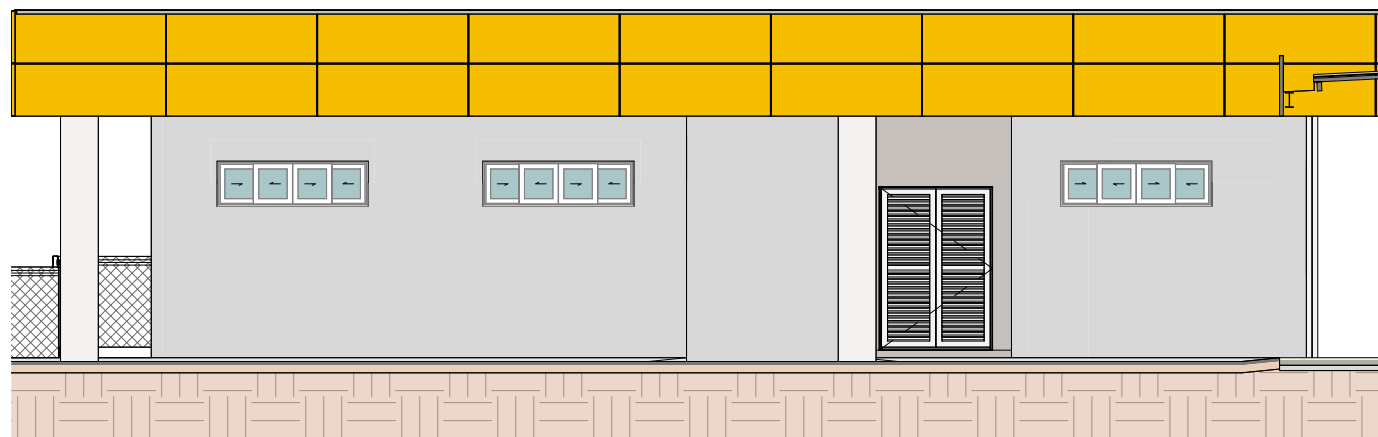

7 **LESTE**
ESCALA - 1 : 100

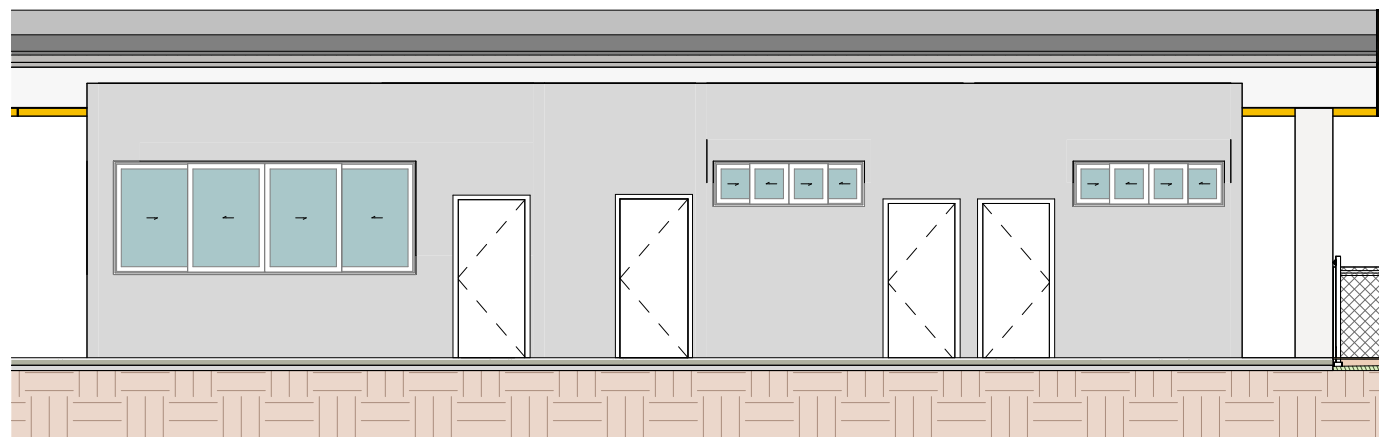

5 **Section 21**
ESCALA - 1 : 100



3 **Section 4**
ESCALA - 1 : 100

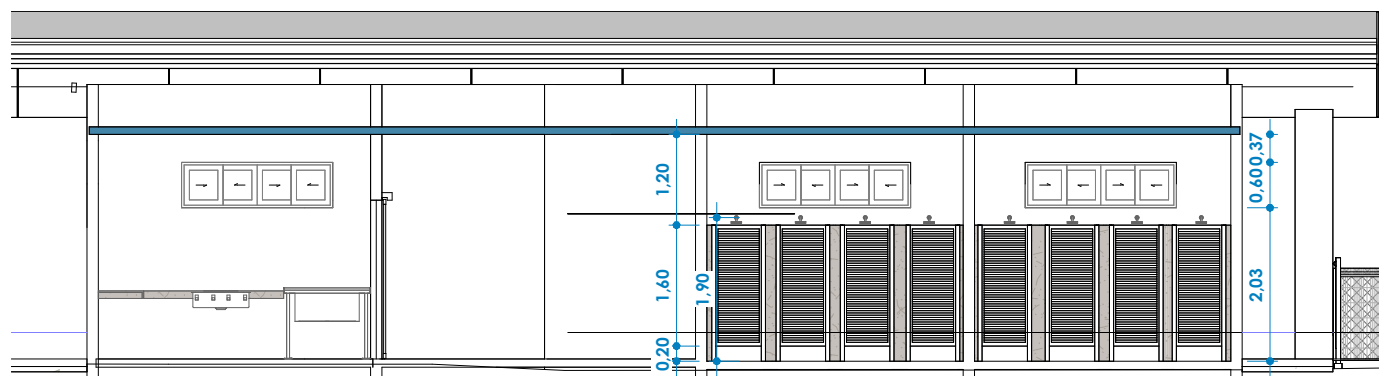

PREFEITURA:					
<div></div>					
PROJETO: ARQUITETÔNICO					
OBRA: REFORMA E CONSTRUÇÃO DA SALA MULTIUSO E PISCINA - SESC LER DE PARAÍSO					FOLHA: 05
INSTITUIÇÃO: SERVIÇO SOCIAL DO COMÉRCIO					
ENDEREÇO: Rua Buenos Aires, Qd. 21 - Setor Morada do Sol - Araguaína/Tocantins - 77828-300					
PROPRIETÁRIO: SESC-TO / FECOMÉRCIO					
SESC - SERVIÇO SOCIAL DO COMÉRCIO					
ÁREA DO TERRENO: 6.749,19 m²		AUTOR DO PROJETO:		Kirkc Patrikc Alves dos Passos CAU-TO Nº: 130627-8	
REFORMA E AMPLIAÇÃO DA UNIDADE SESC MORADA DO SOL EM ARAGUAÍNA		CAU: nº 130627-8			
Reforma e fechamento da quadra poliesportiva		789,78 m²		AUTORIA DE EXECUÇÃO/ FISCALIZAÇÃO	
Construção de passarela coberta 01		149,32 m²			
Construção de passarela coberta 02		56,51 m²		CONFERIDO:	
Construção de passarela coberta 03		73,02 m²			
Reforma lanchonete/vestibular		168,68 m²		CADASTRO:	
Construção de quiosque		39,14 m²			
EXECUÇÃO DE PASSARELAS		317,99 m²		ESCALA 1 : 100	
URBANIZAÇÃO		662,77 m²			
REFORMA		967,46 m²		DATA: ABRIL DE 2025	
TOTAL		1.948,22 m²			
		DESENHO: GABRIEL QUINTINO		DIMENSÃO: A1(594x841 mm)	
				Nº. FOLHAS: 3	
				ARQUIVO:	
NOTA					

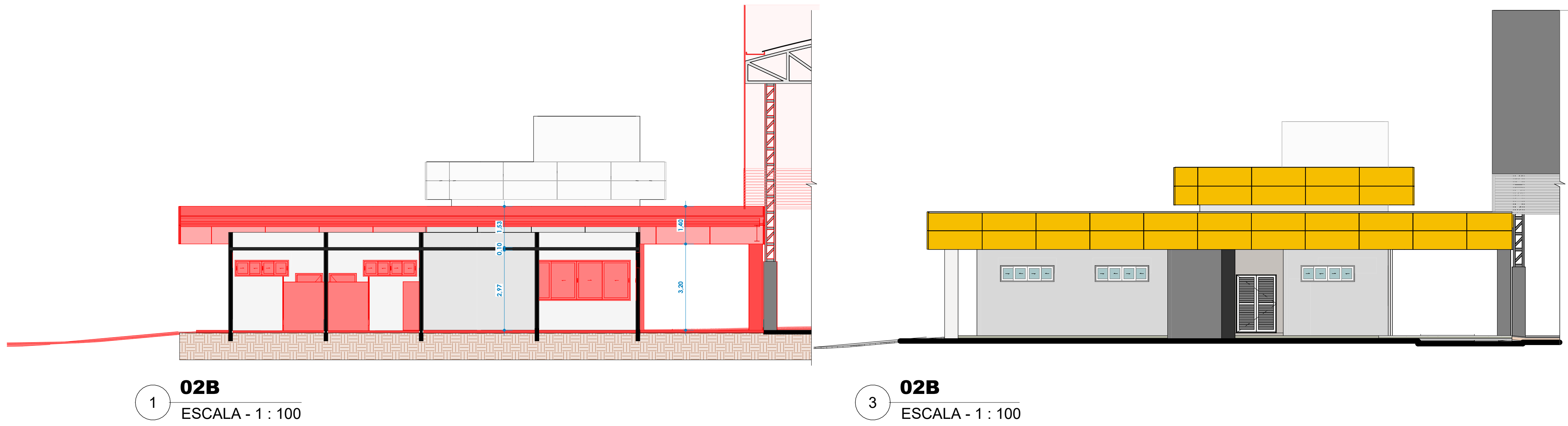

02A - PLANTA BAIXA - REFORMA EXTERNA
ESCALA - 1 : 100

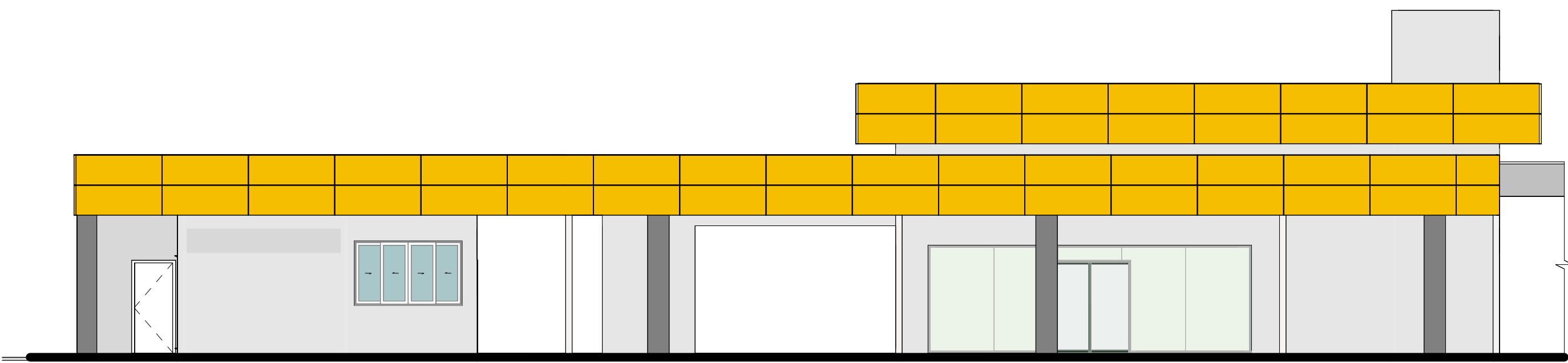

02A
ESCALA - 1 : 100

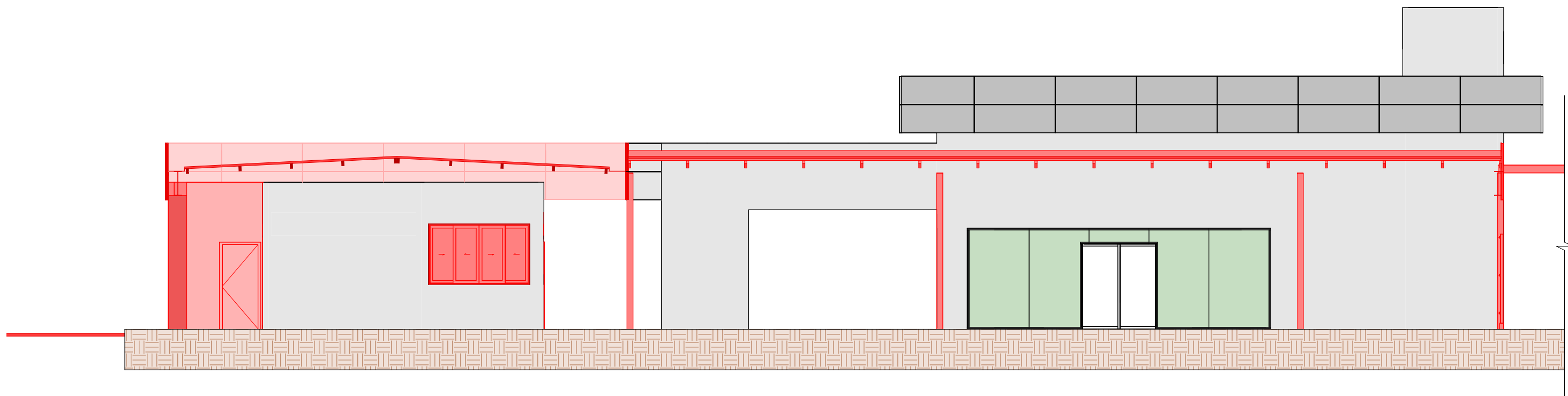

02A
ESCALA - 1 : 100

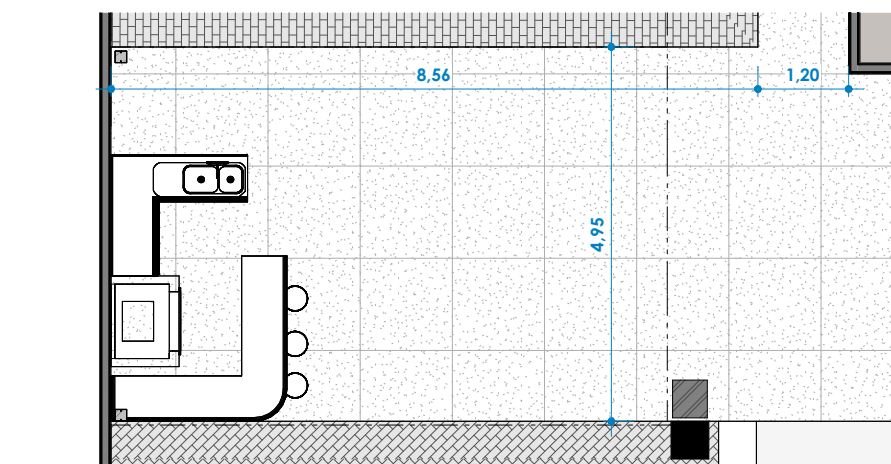

05A - PLANTA BAIXA
ESCALA - 1 : 100

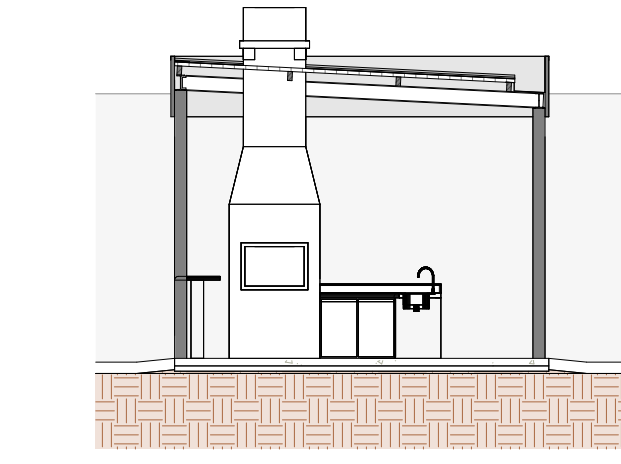

05A
ESCALA - 1 : 100

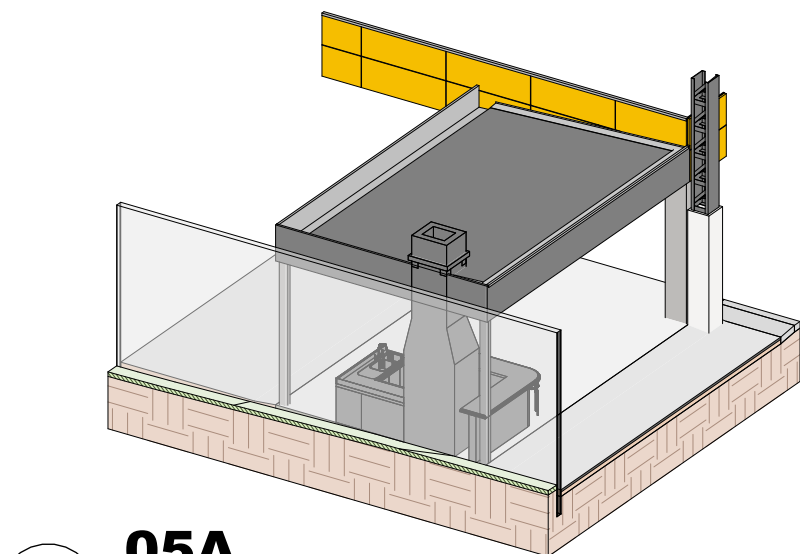

05A

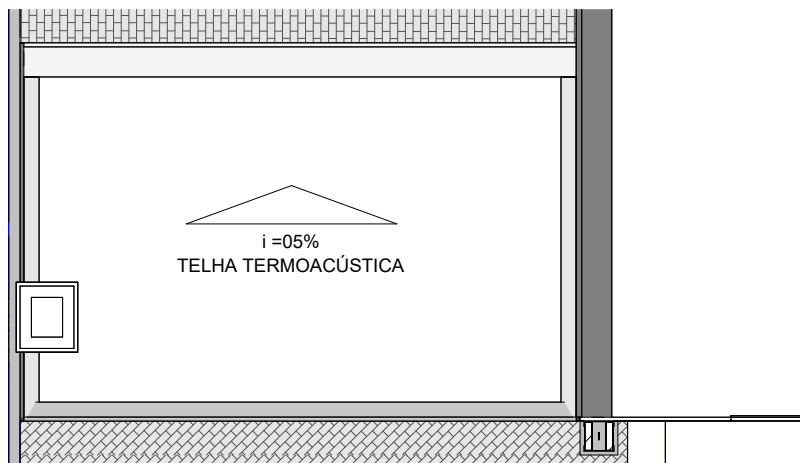

05B - PLANTA DE COBERTURA
ESCALA - 1 : 100

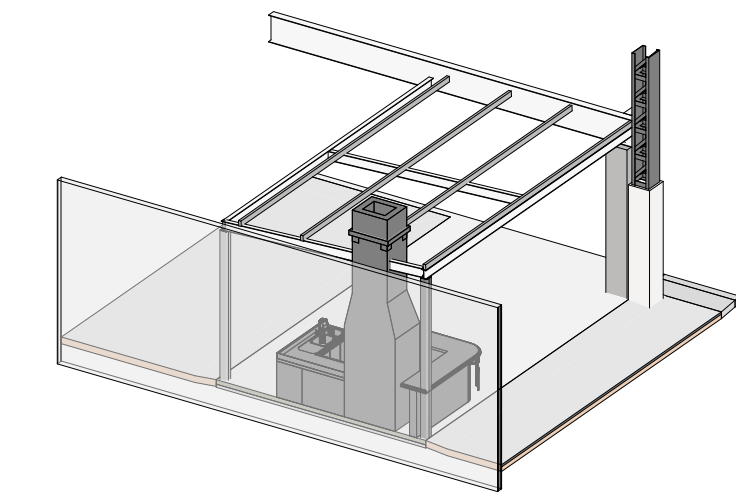

05B

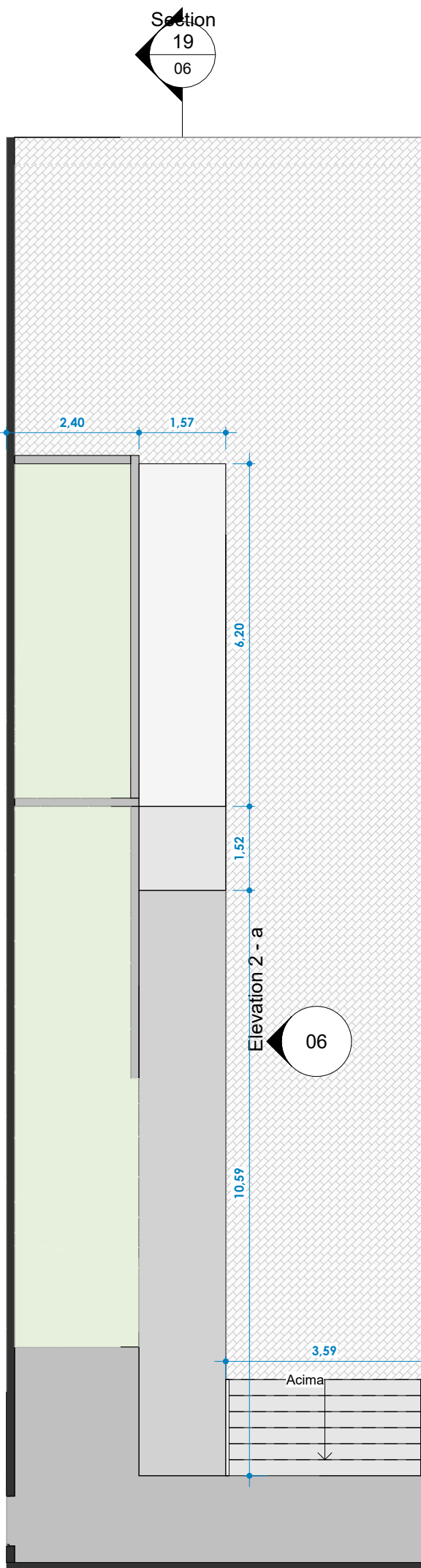

13 RAMPA - PLANTA BAIXA
ESCALA - 1 : 100

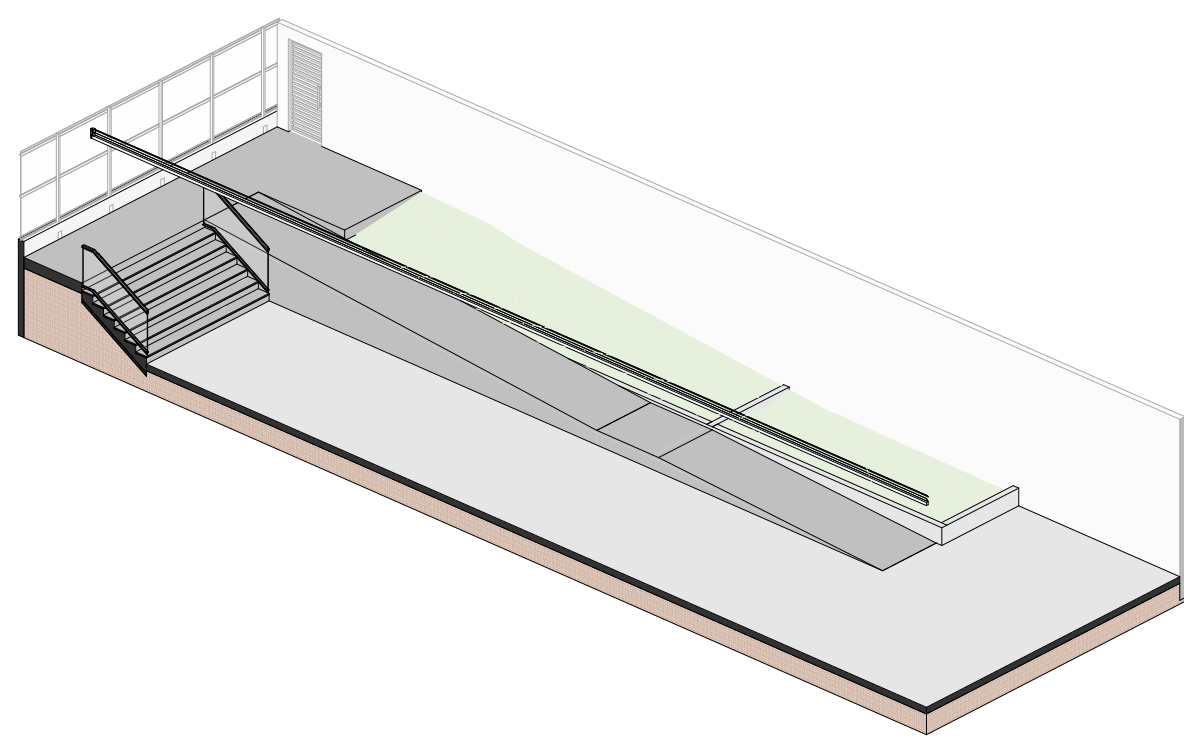

15 RAMPA

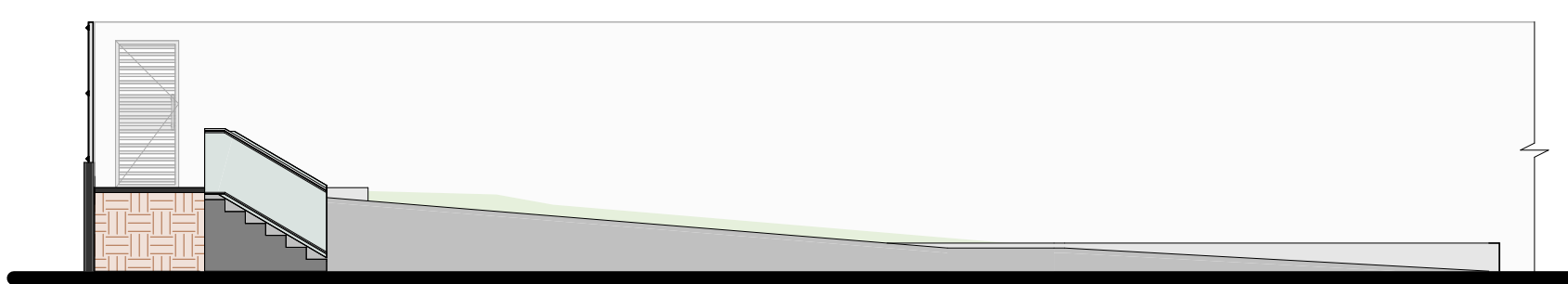

16 Elevation 2 - a
ESCALA - 1 : 100

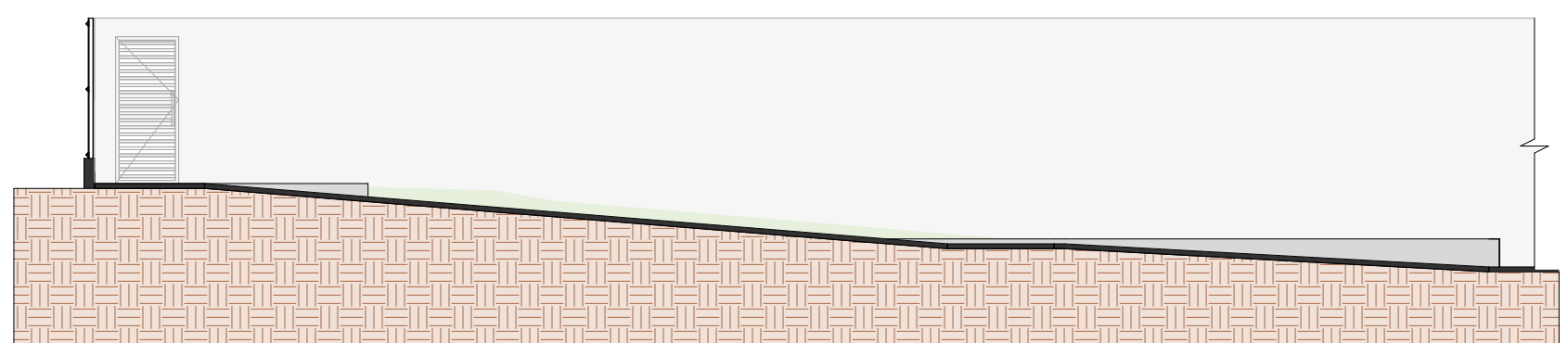

17 Section 19
ESCALA - 1 : 100

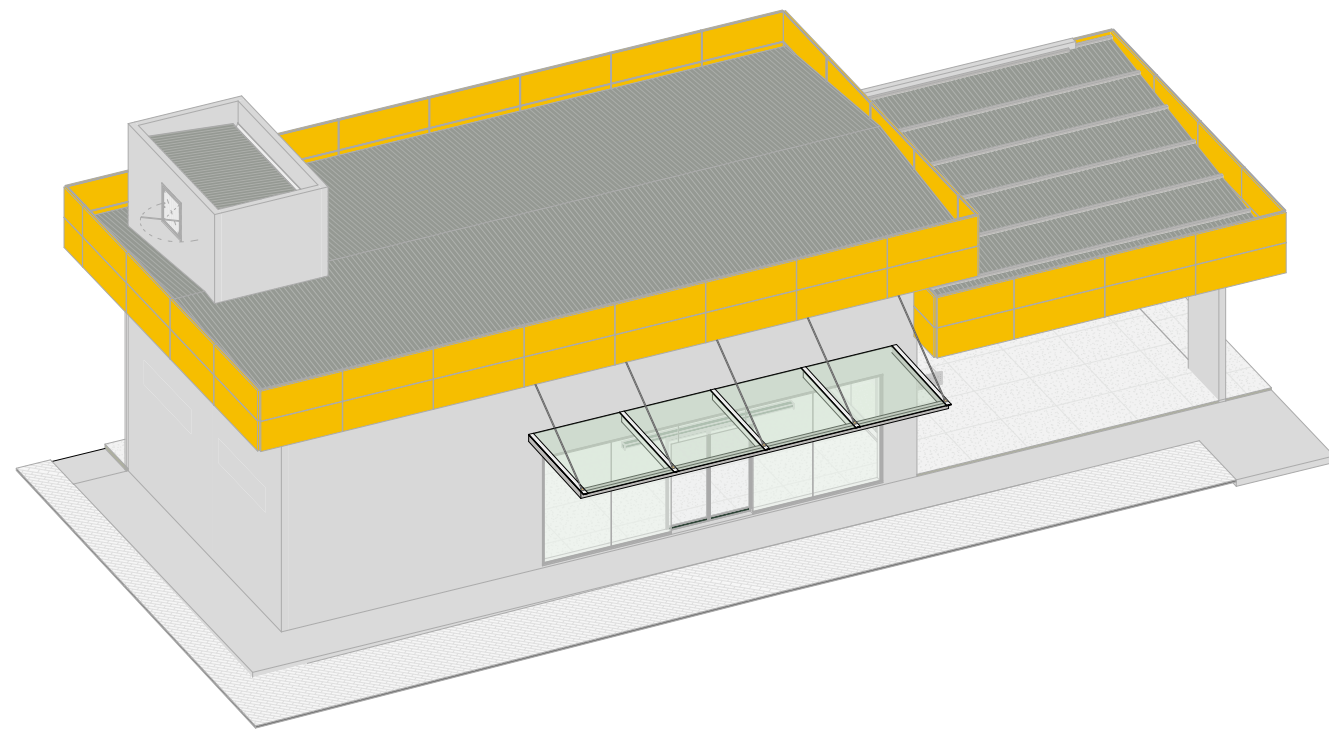

14 PERSPECTIVA

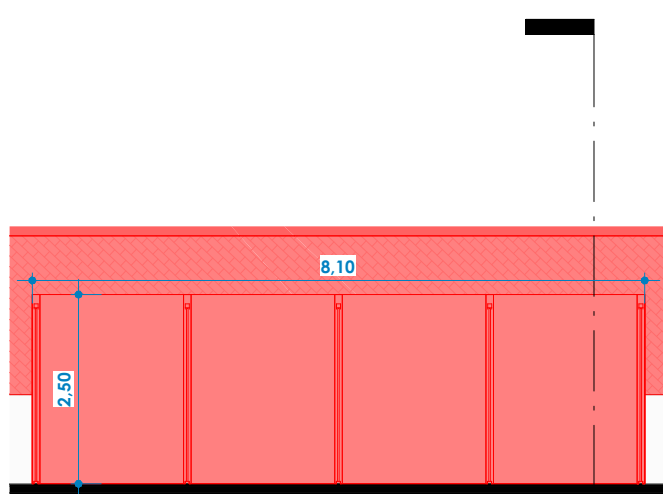

12 CONTRUÇÃO
ESCALA - 1 : 100

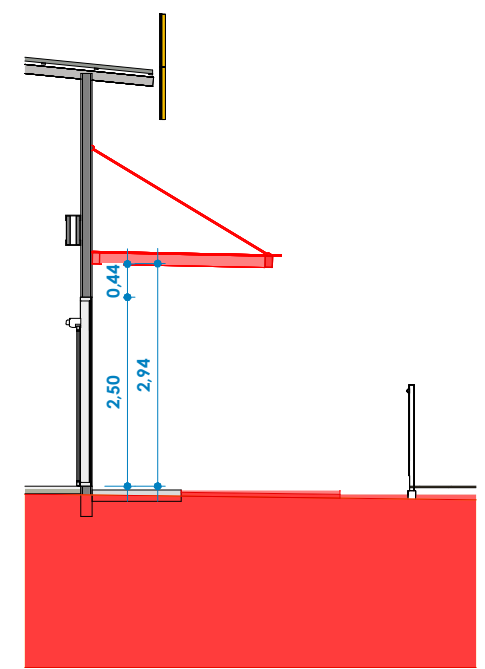

11 Section 13
ESCALA - 1 : 100

PREFEITURA:

</

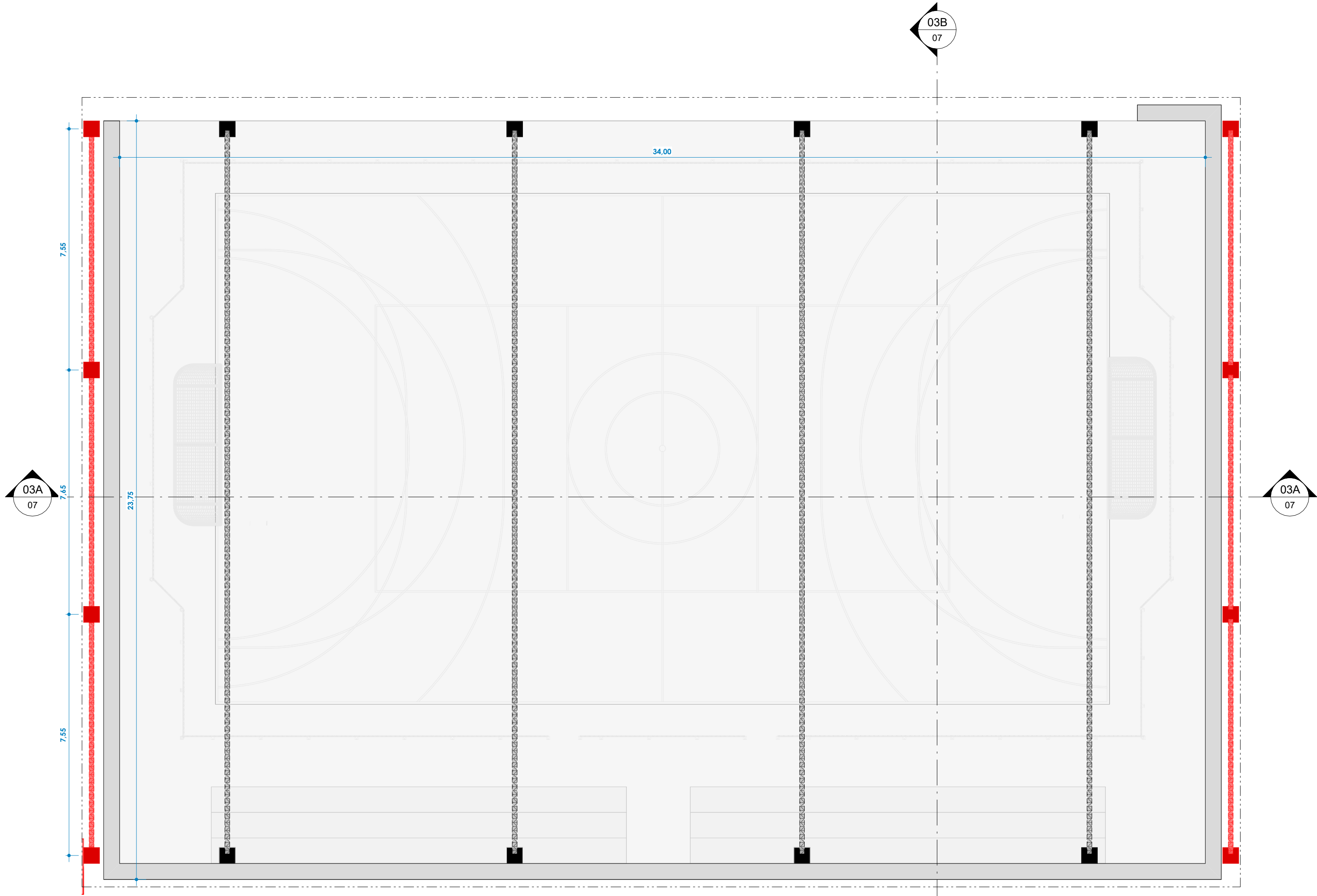

1 **03A - PLANTA BAIXA**
ESCALA - 1 : 100



2 **03B - PLANTA DE COBERTURA**
ESCALA - 1 : 100

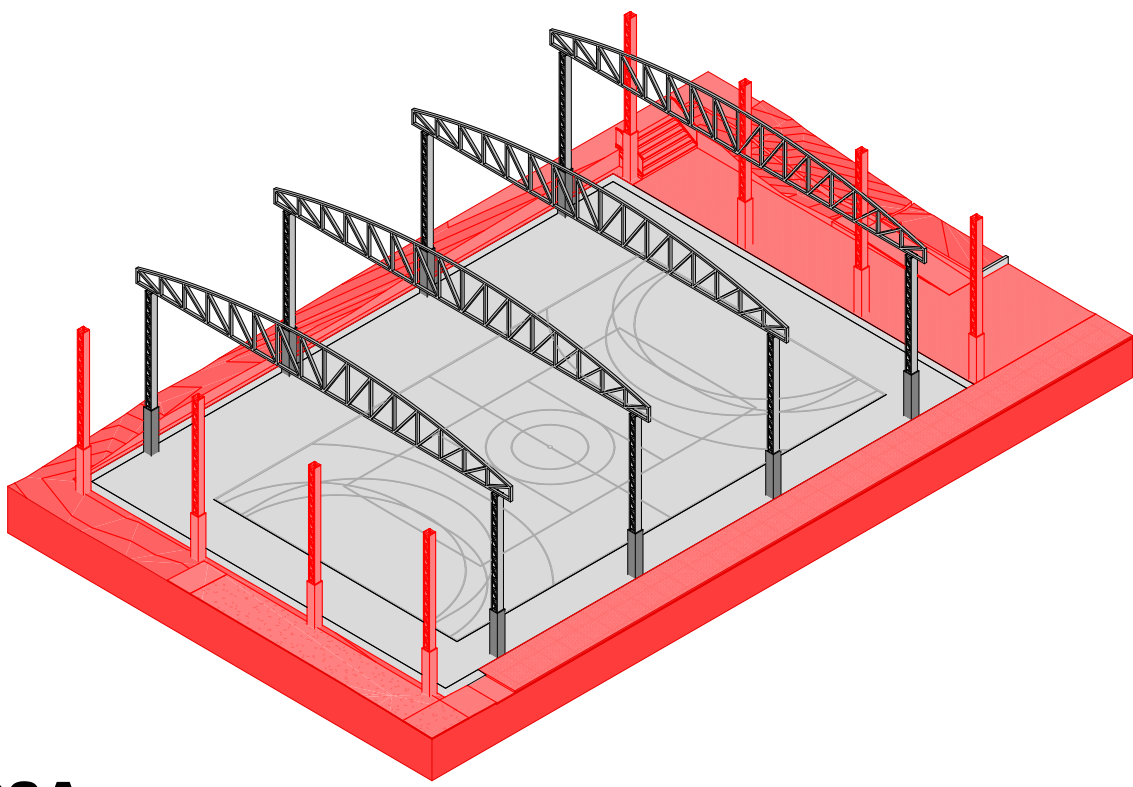

4 **03A**

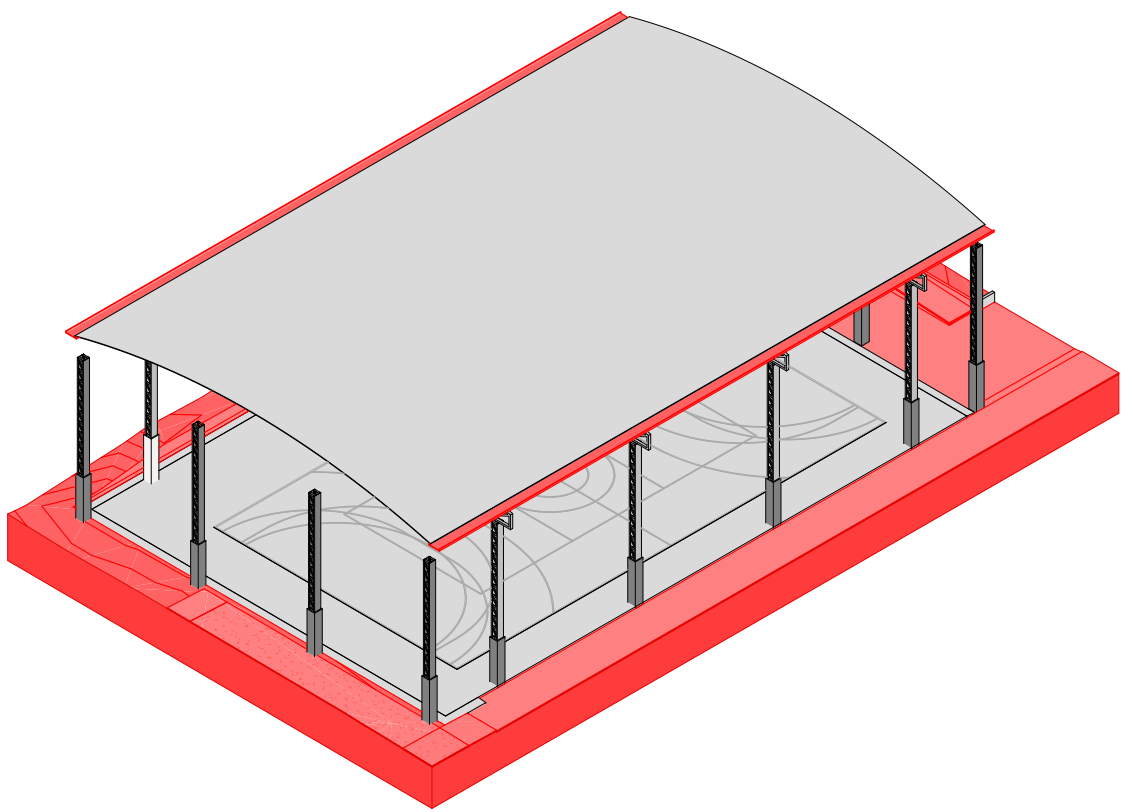

7 **03B**

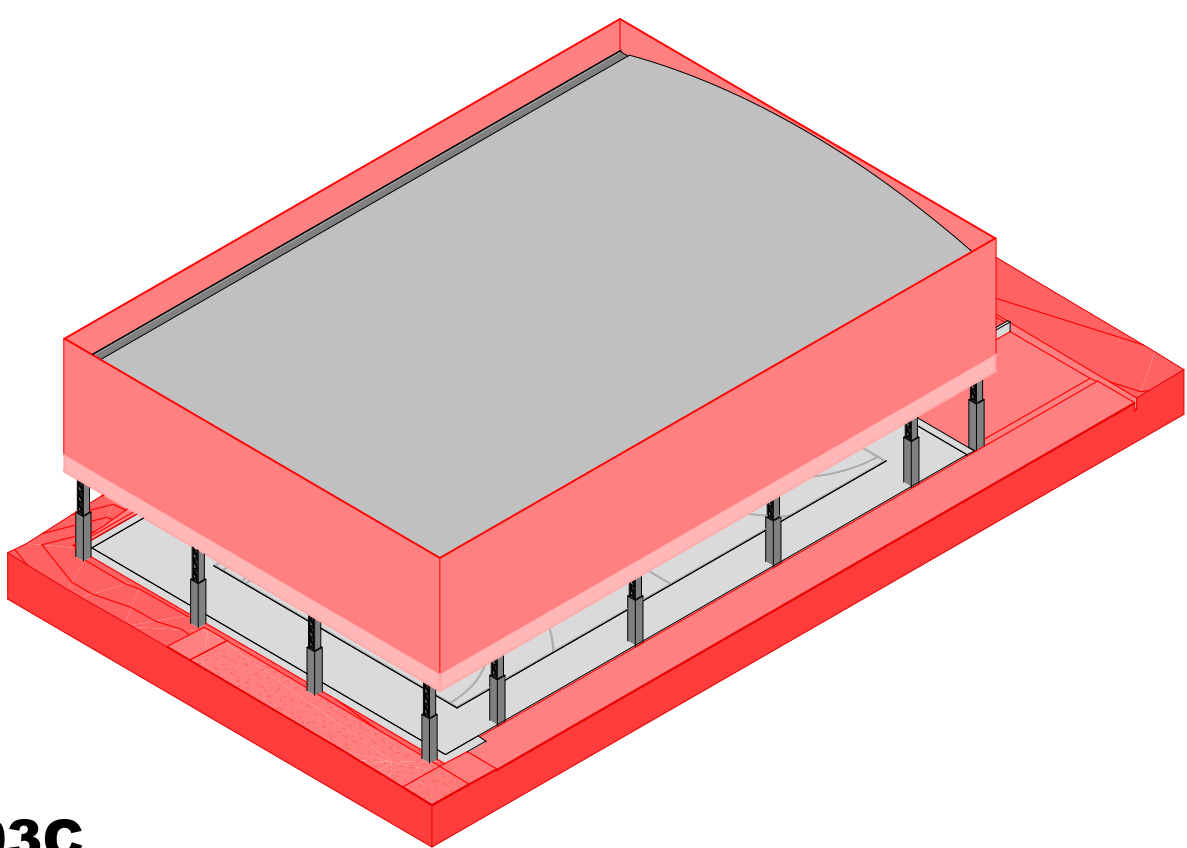

3 **03C**

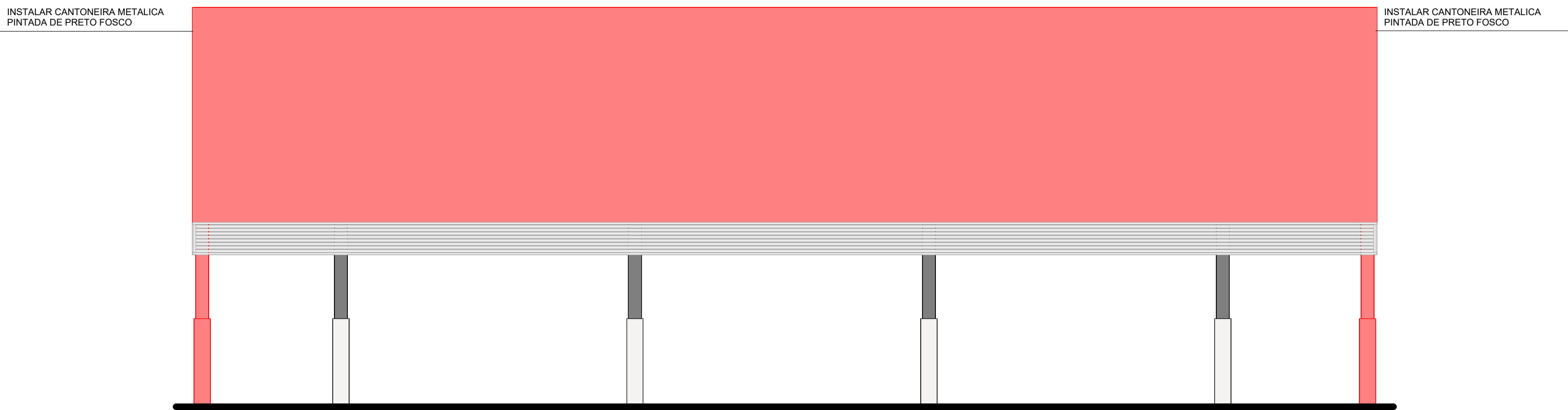

5 **03A**
ESCALA - 1 : 100

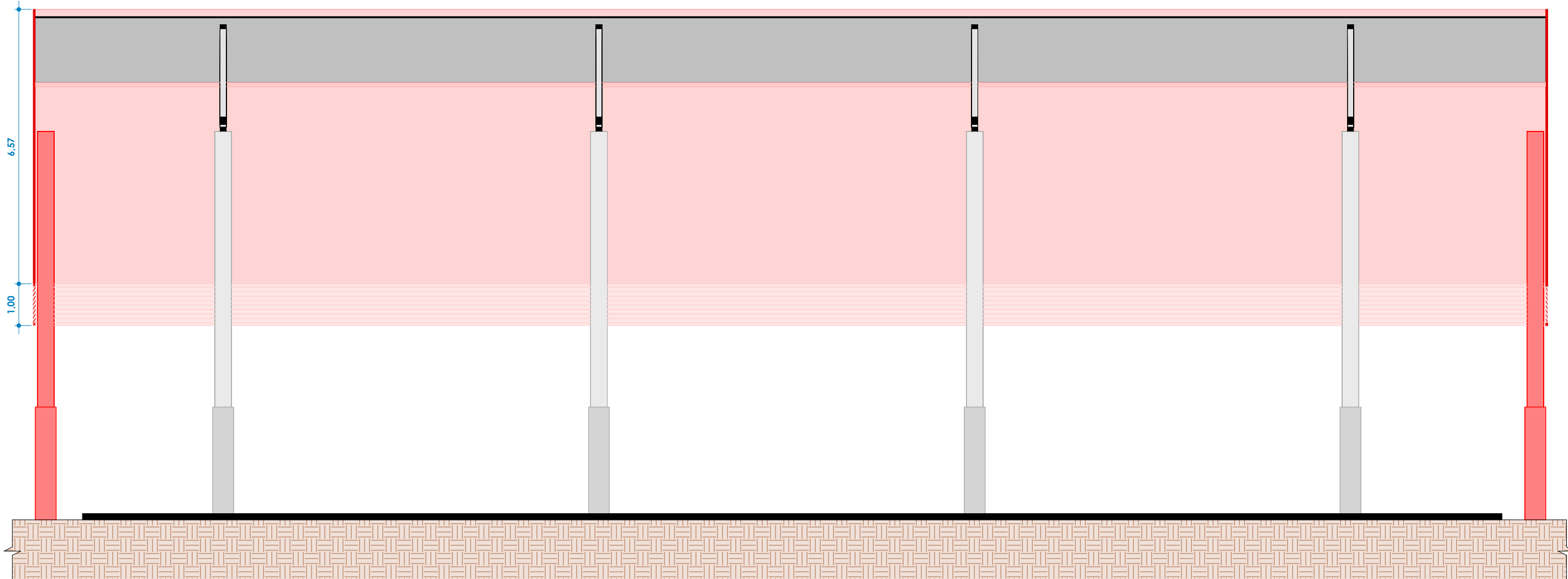

8 **03A**
ESCALA - 1 : 100

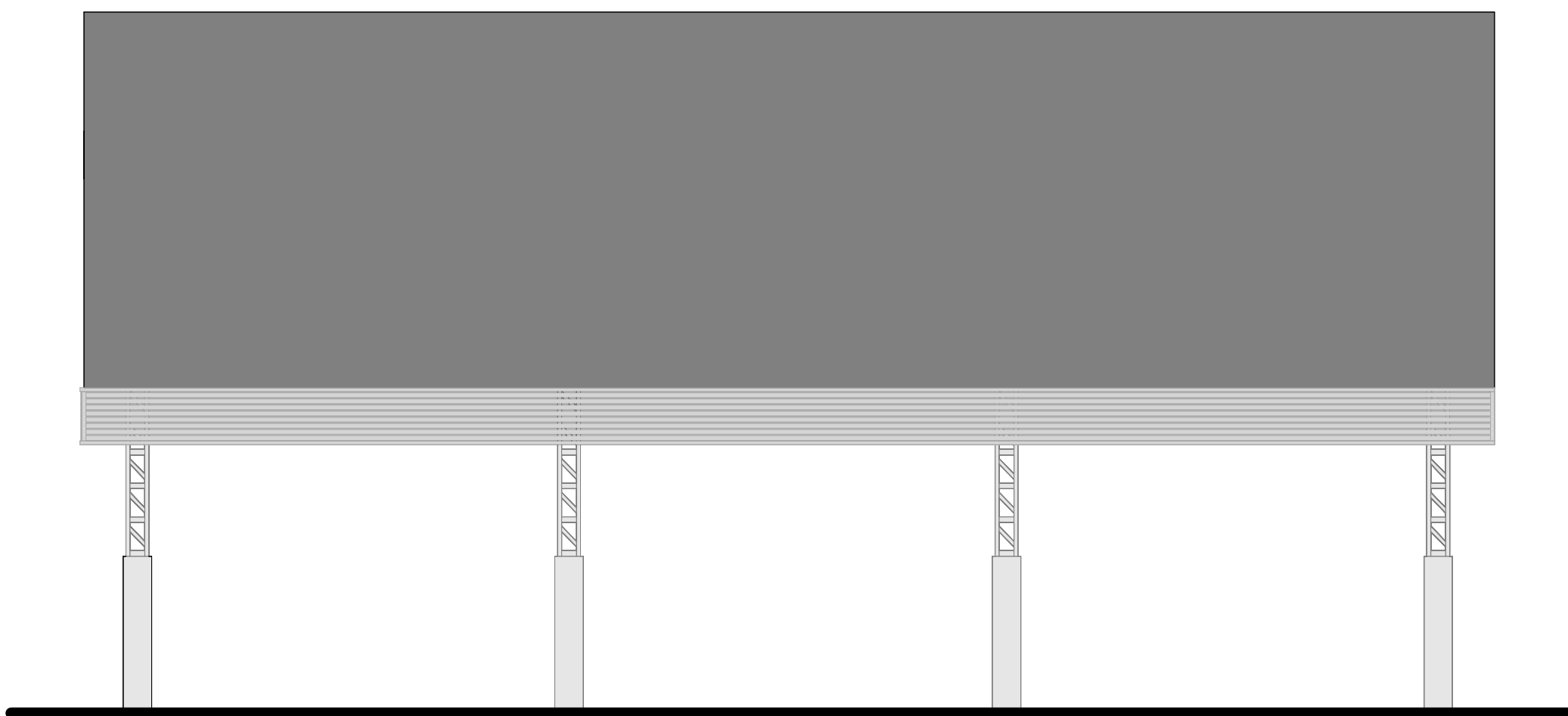

9 **03B**
ESCALA - 1 : 100

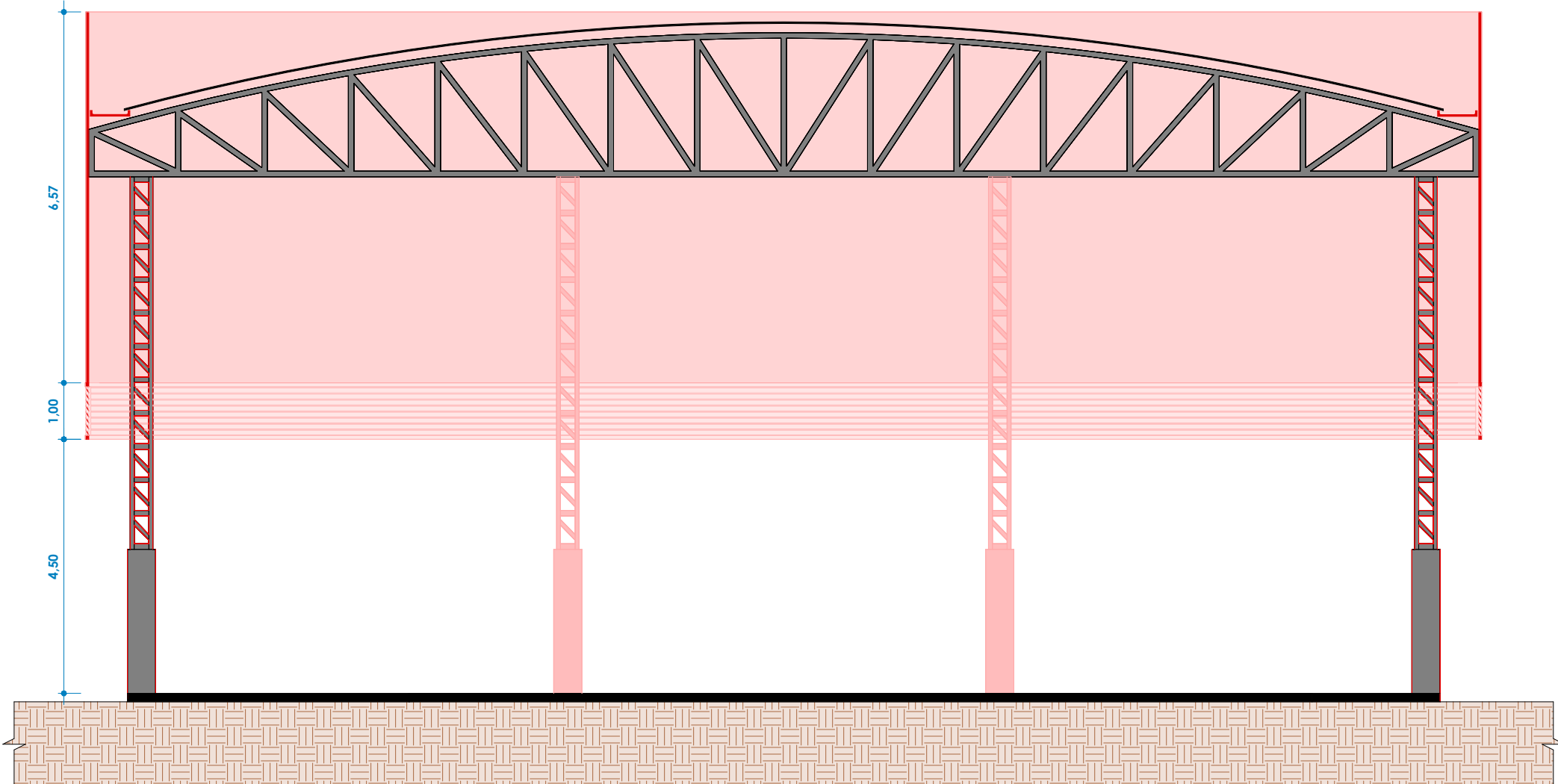

6 **03B**
ESCALA - 1 : 100

PREFEITURA:					
<div></div>					
PROJETO: ARQUITETÔNICO					
OBRA: REFORMA E CONSTRUÇÃO DA SALA MULTIUSO E PISCINA - SESC LER DE PARAÍSO					FOLHA: 07
INSTITUIÇÃO: SERVIÇO SOCIAL DO COMÉRCIO					
ENDEREÇO: Rua Buenos Aires, Qd. 21 - Setor Morada do Sol - Araguaína/Tocantins - 77828-300					
PROPRIETÁRIO: SESC-TO / FECOMÉRCIO					
SESC - SERVIÇO SOCIAL DO COMÉRCIO					
ÁREA DO TERRENO: 6.708,19 m²		AUTOR DO PROJETO:		Kirkc Patrício Alves dos Passos CAU-TO Nº: 130627-8	
REFORMA E AMPLIAÇÃO DA UNIDADE SESC MORADA DO SOL EM ARAGUAINA		CAU: nº 130627-8			
Reforma e melhoramento da unidade polivalente		789,78 m²		AUTORIA DE EXECUÇÃO/FISCALIZAÇÃO:	
Construção de passarela coberta 01		149,52 m²			
Construção de passarela coberta 02		88,57 m²		CONFERIDO:	
Construção de passarela coberta 03		73,00 m²			
Reforma de cozinha/ventilador		148,88 m²		CADASTRO:	
Construção de rampa		38,16 m²			
EXECUÇÃO DE PASSARELAS		317,89 m²		DESENHO:	
URBANIZAÇÃO		662,77 m²		DIMENSÃO:	
REFORMA		987,48 m²		A1(594x841 mm)	
TOTAL		1.962,22 m²		Nº FOLHAS: 3	
ESCALA 1 : 100		DATA: ABRIL DE 2025		ARQUIVO:	
NOTA					

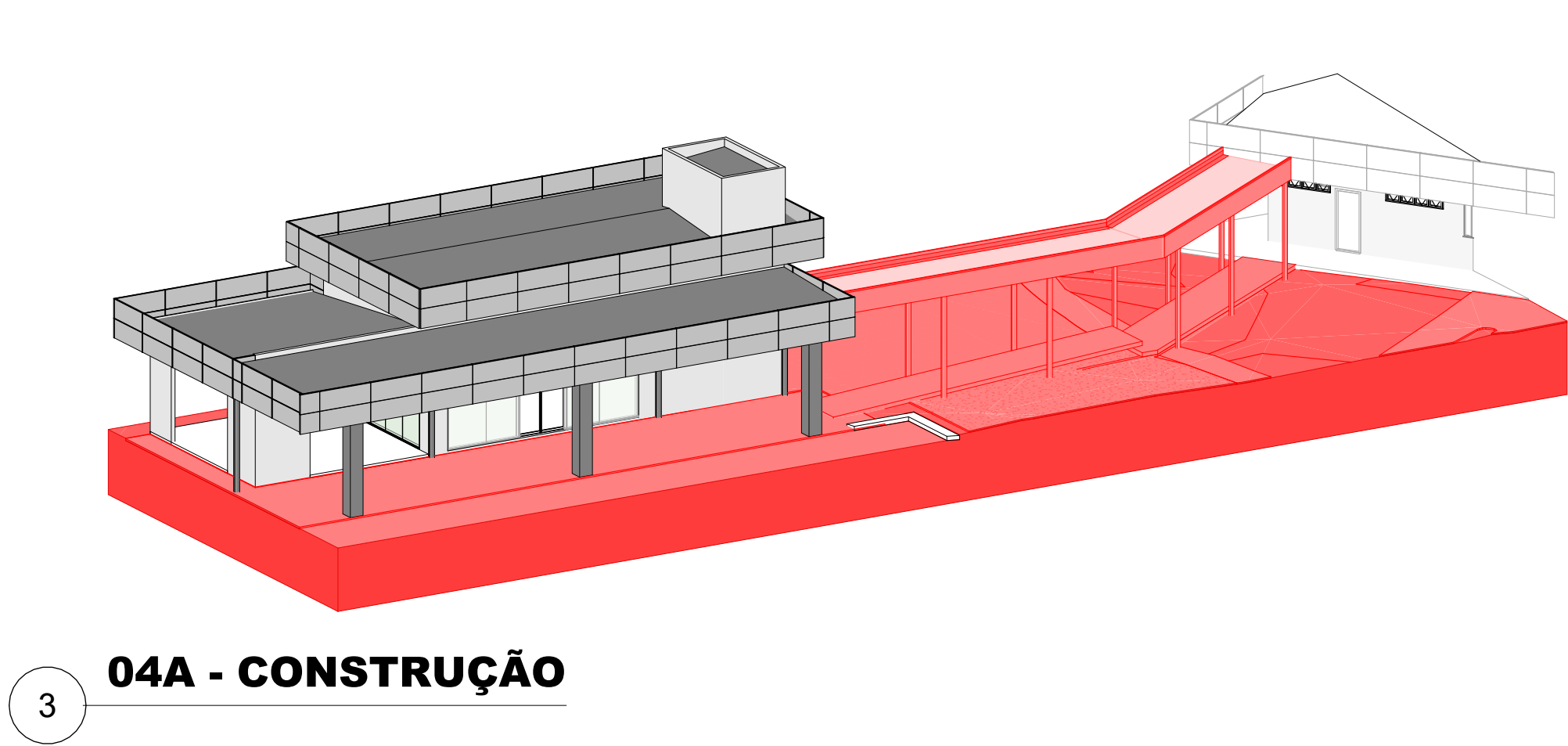

04A - CONSTRUÇÃO

3

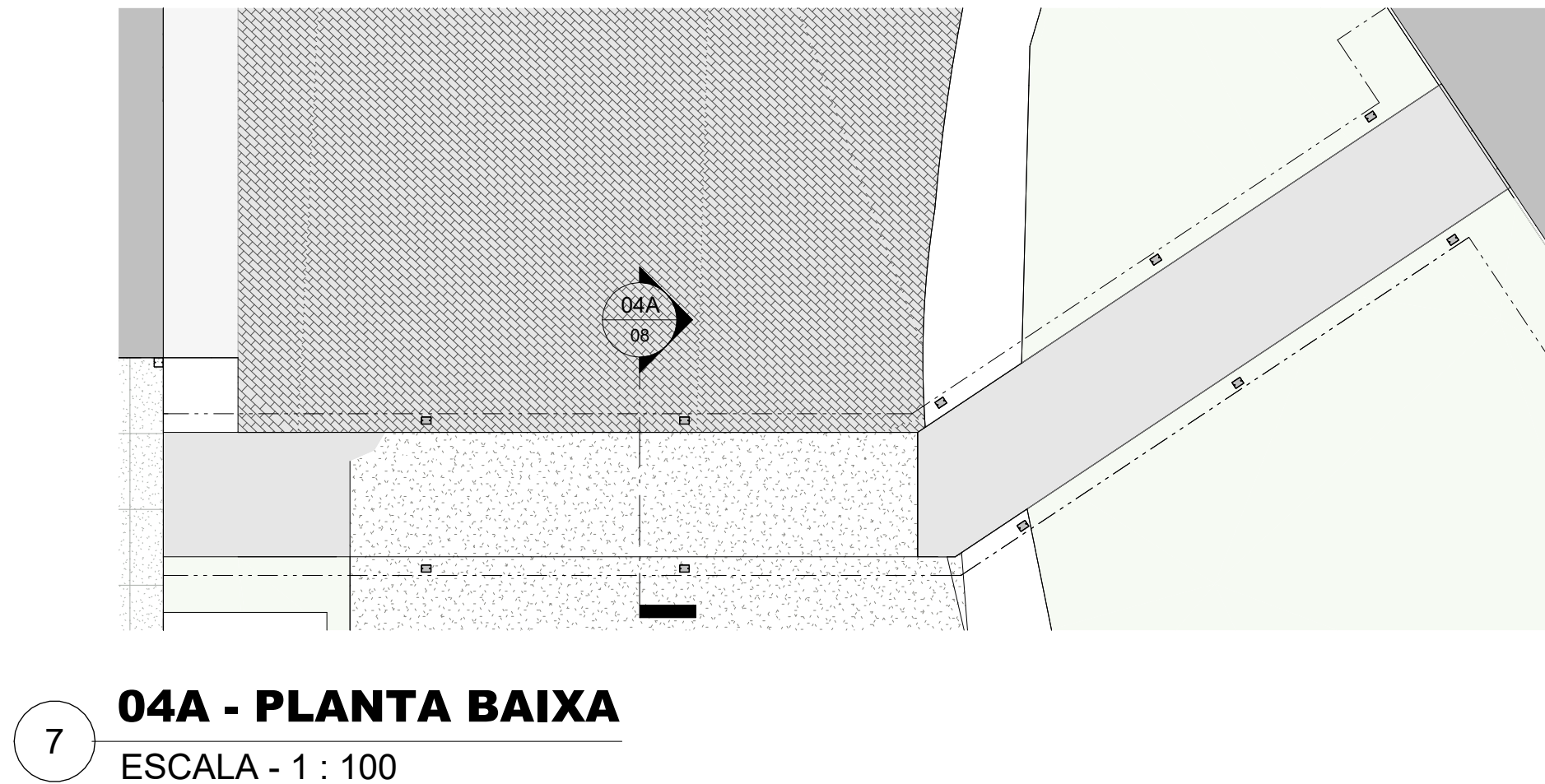

04A - PLANTA BAIXA
ESCALA - 1 : 100

7

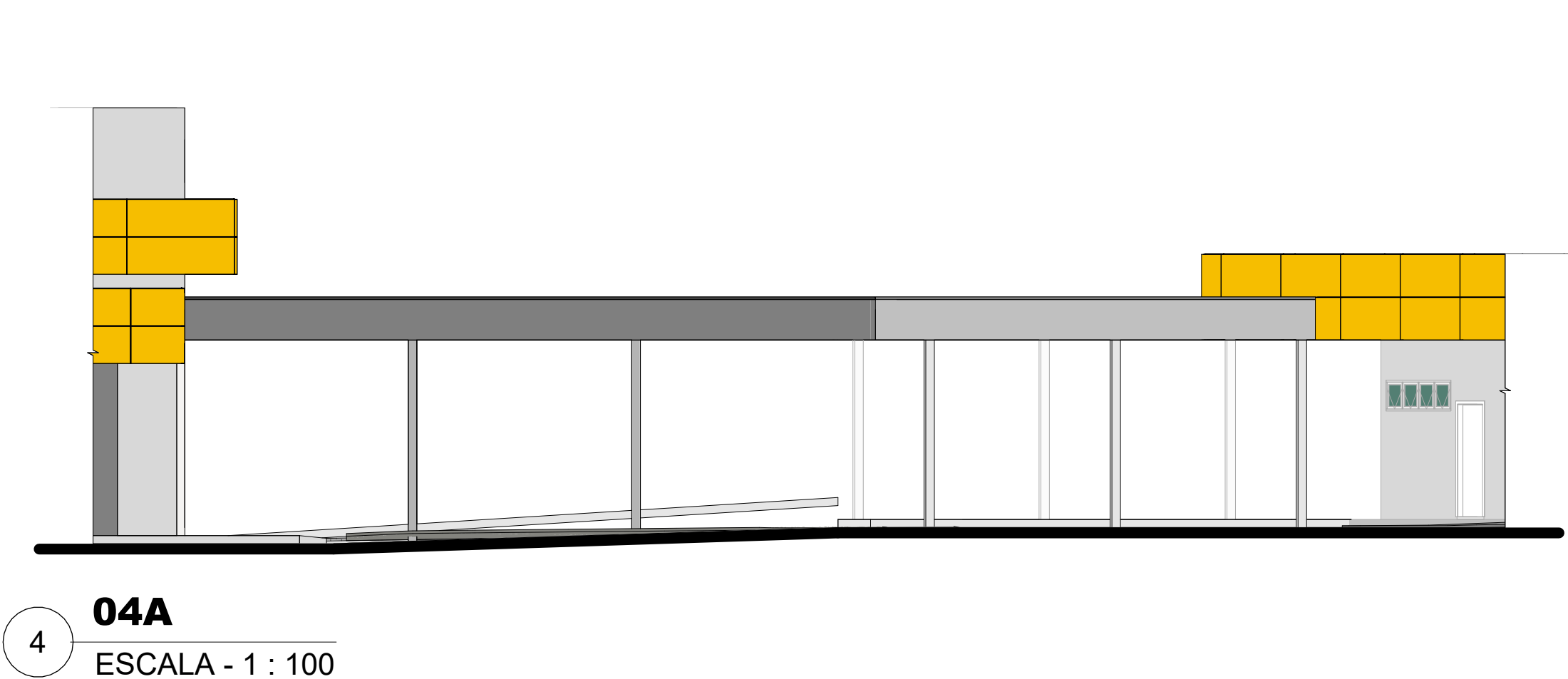

04A
ESCALA - 1 : 100

4

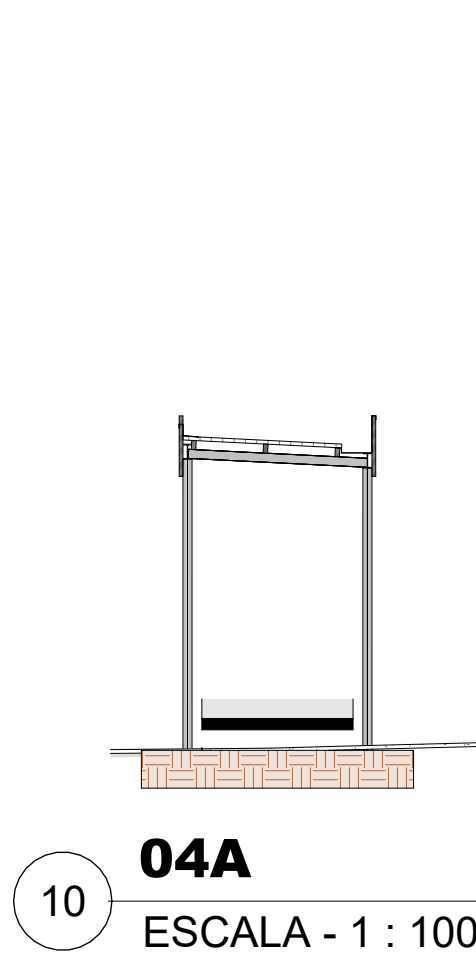

04A
ESCALA - 1 : 100

10

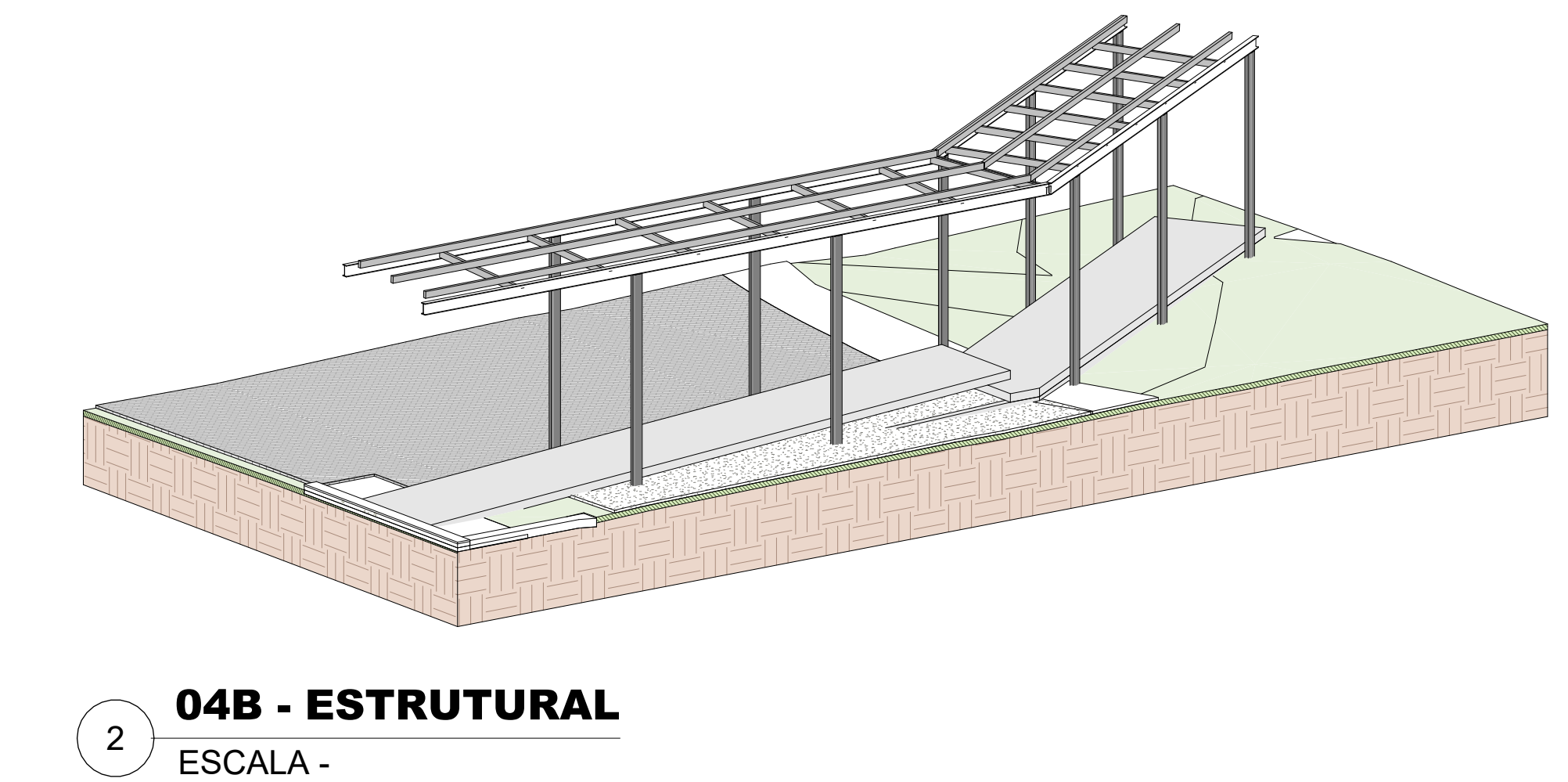

04B - ESTRUTURAL
ESCALA -

2

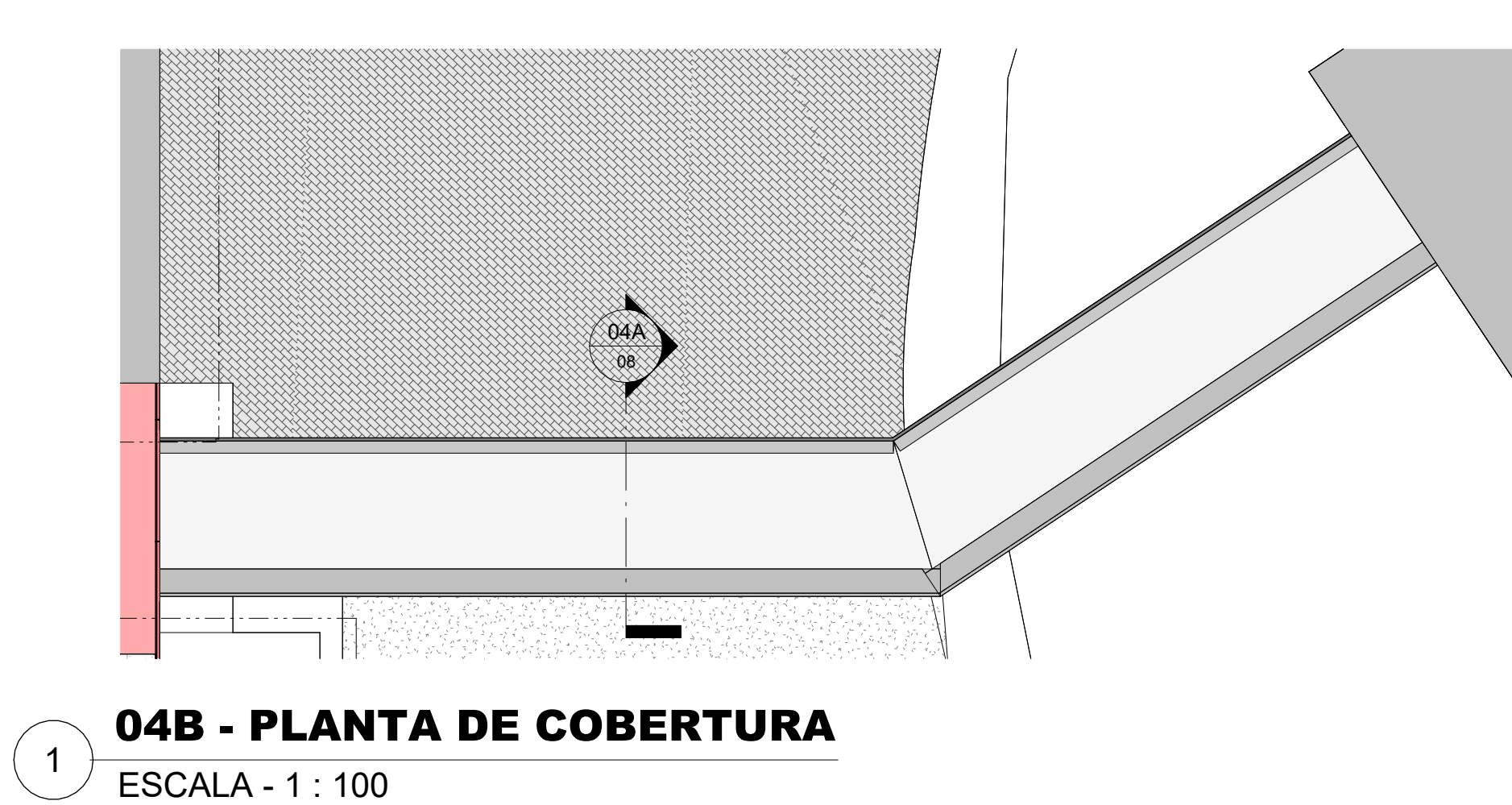

04B - PLANTA DE COBERTURA
ESCALA - 1 : 100

1

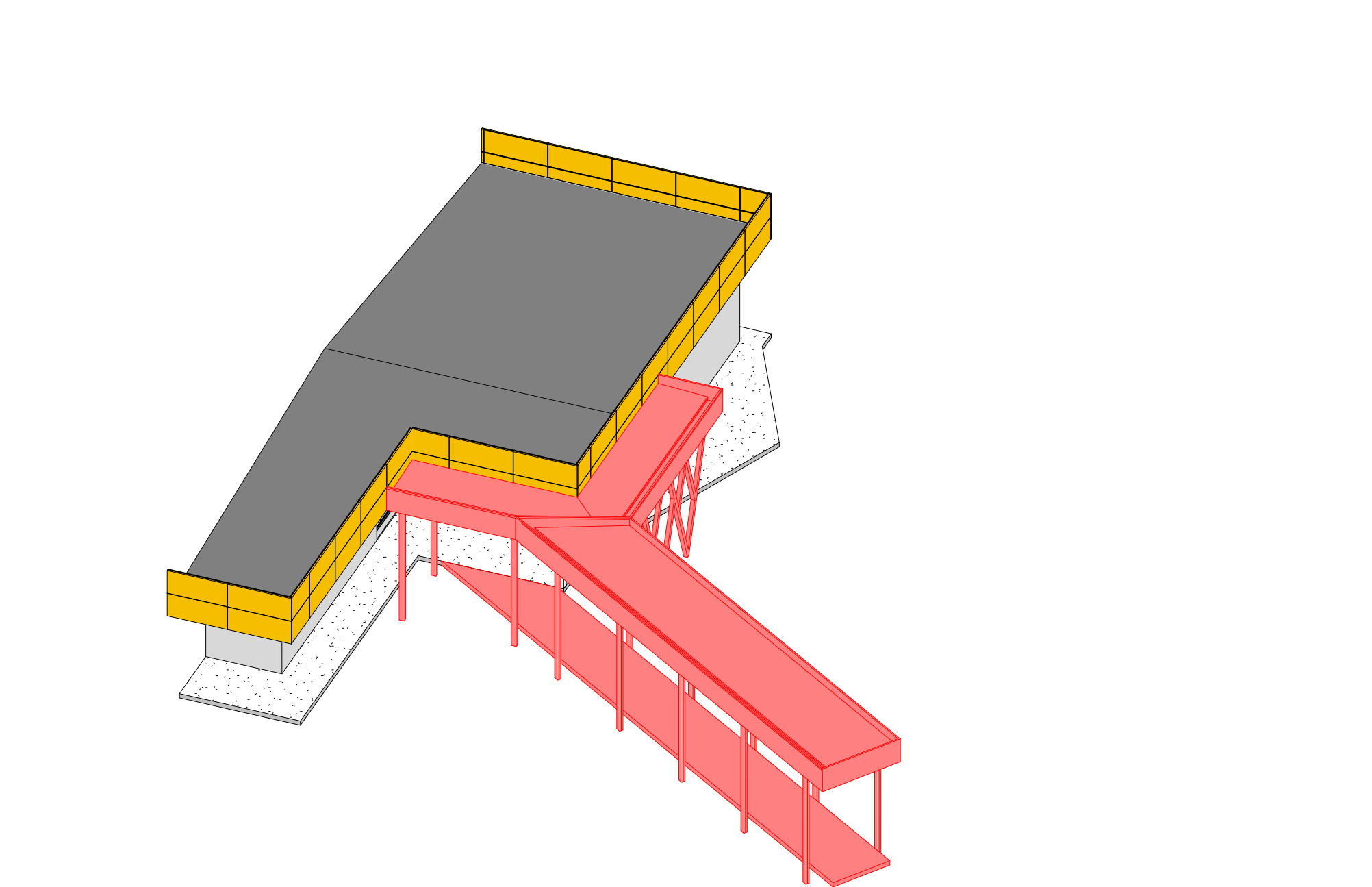

06A
ESCALA -

11

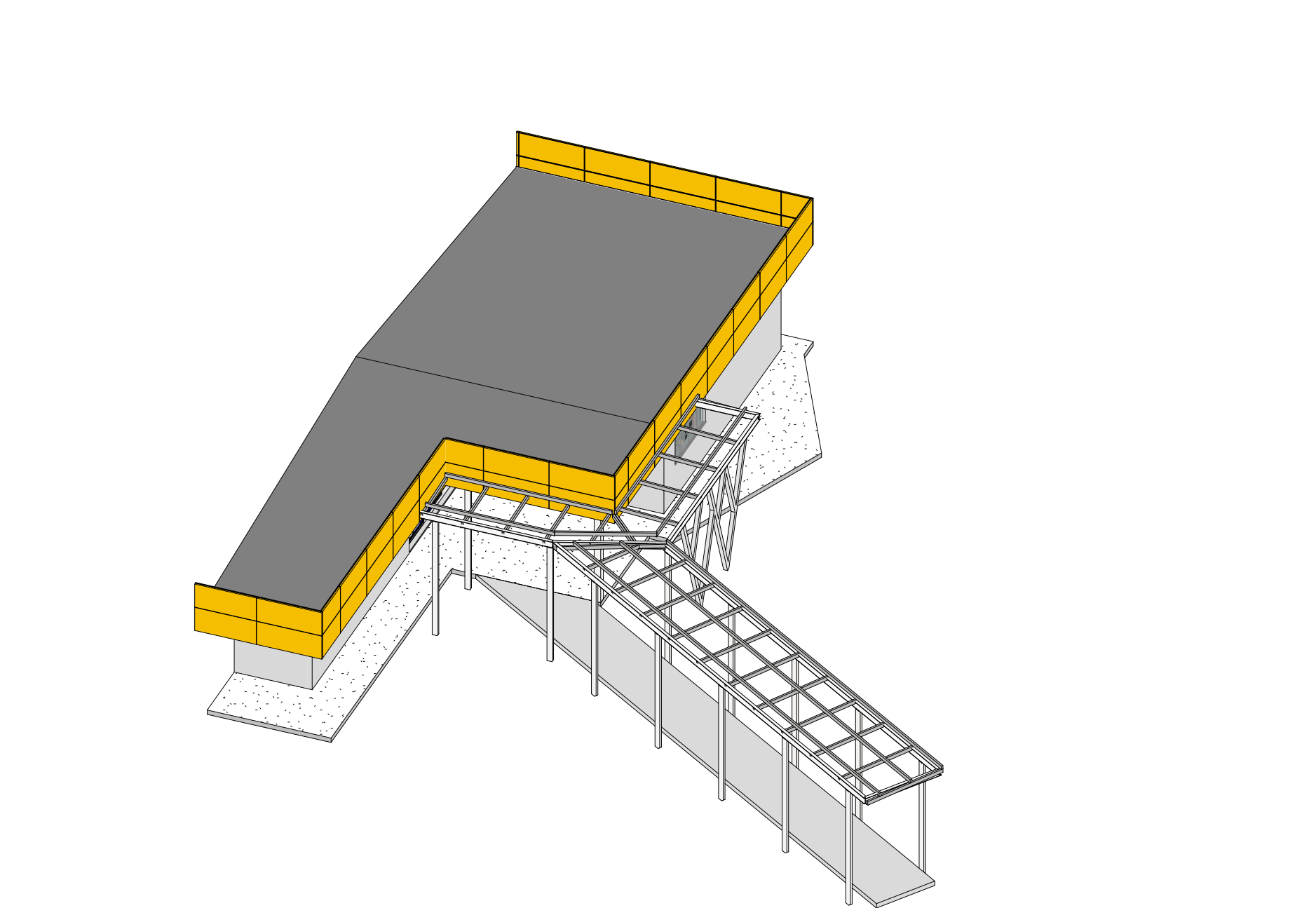

06B
ESCALA -

12



06A - PLANTA BAIXA
ESCALA - 1 : 100

5

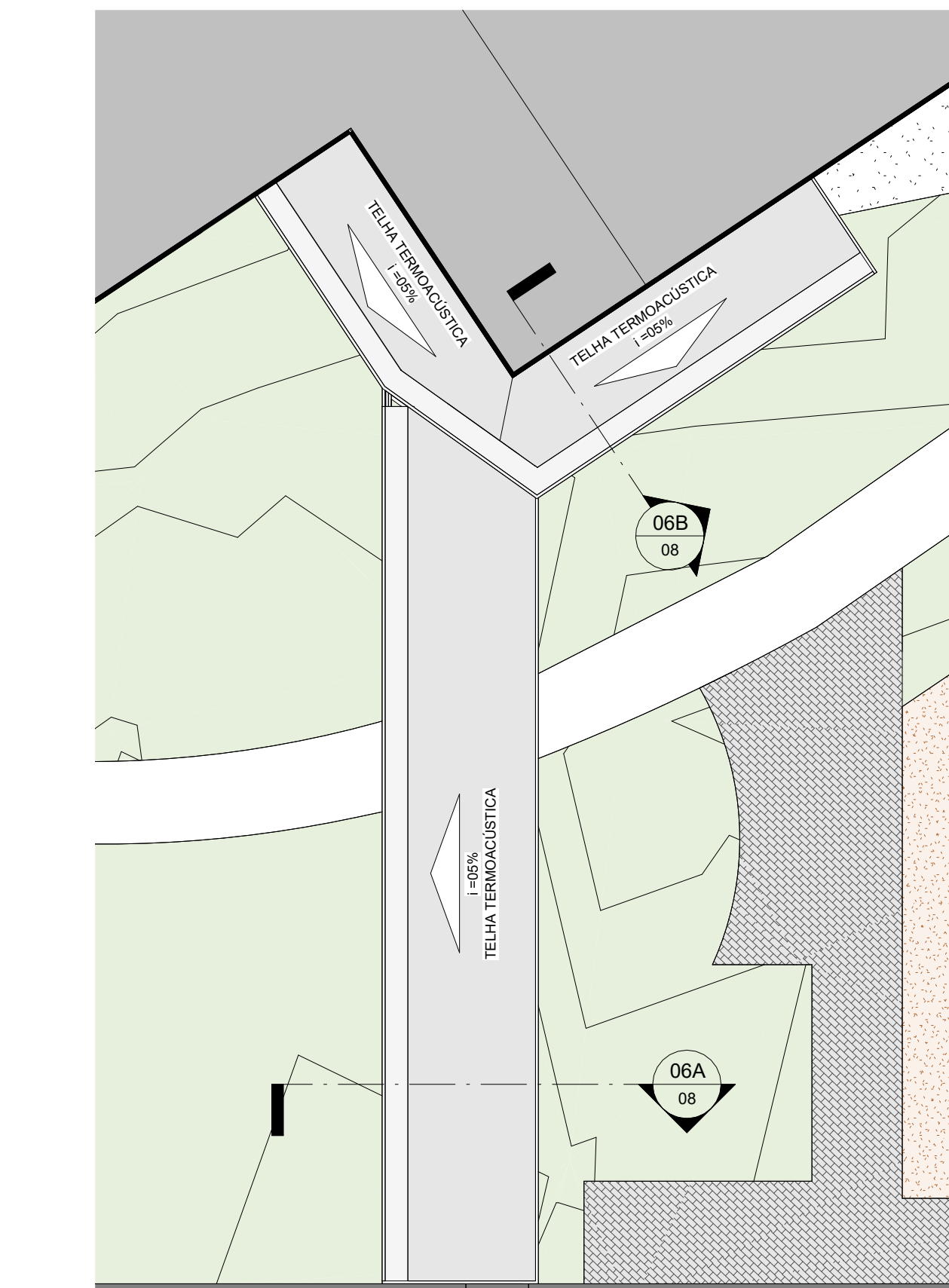

06B - PLANTA DE COBERTURA
ESCALA - 1 : 100

9

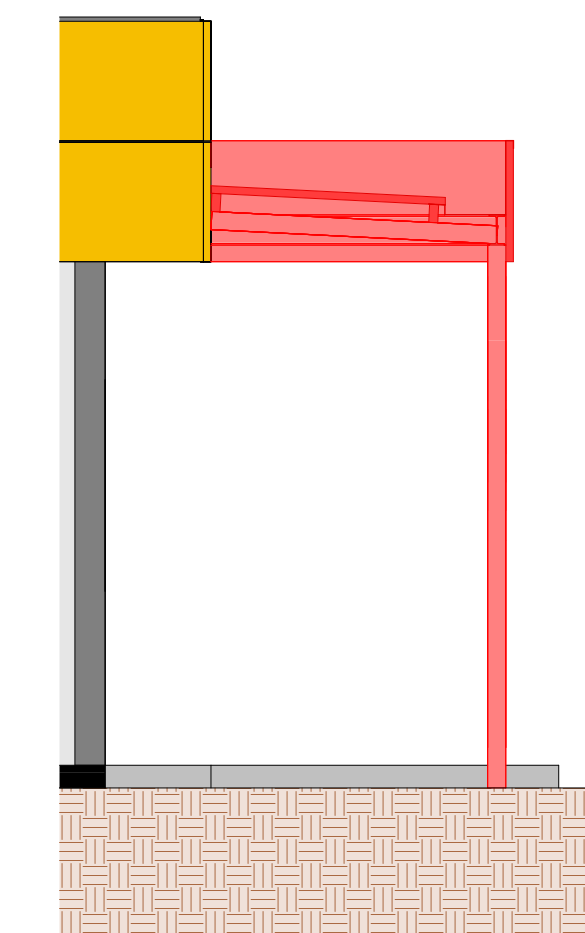
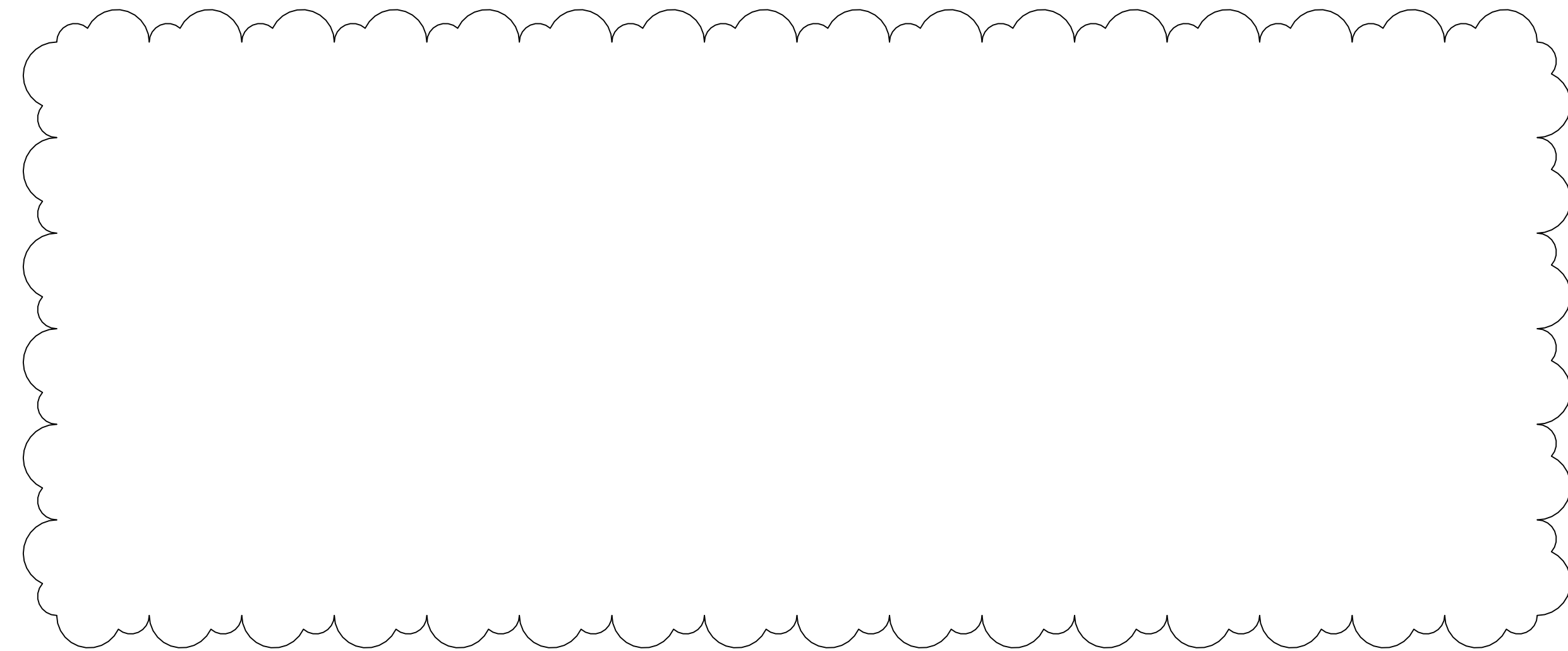

06B
ESCALA - 1 : 50

6

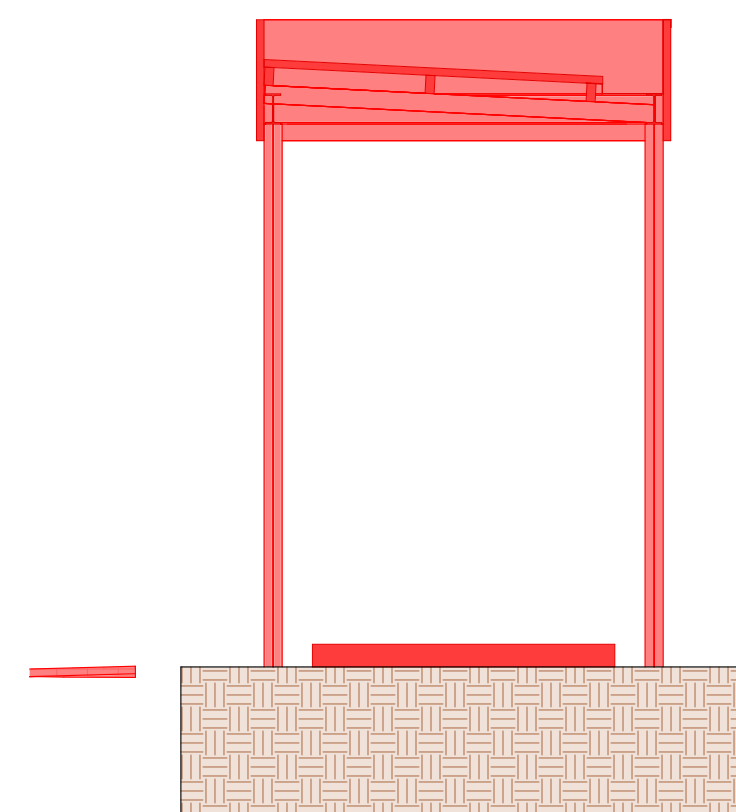

06A
ESCALA - 1 : 50

8

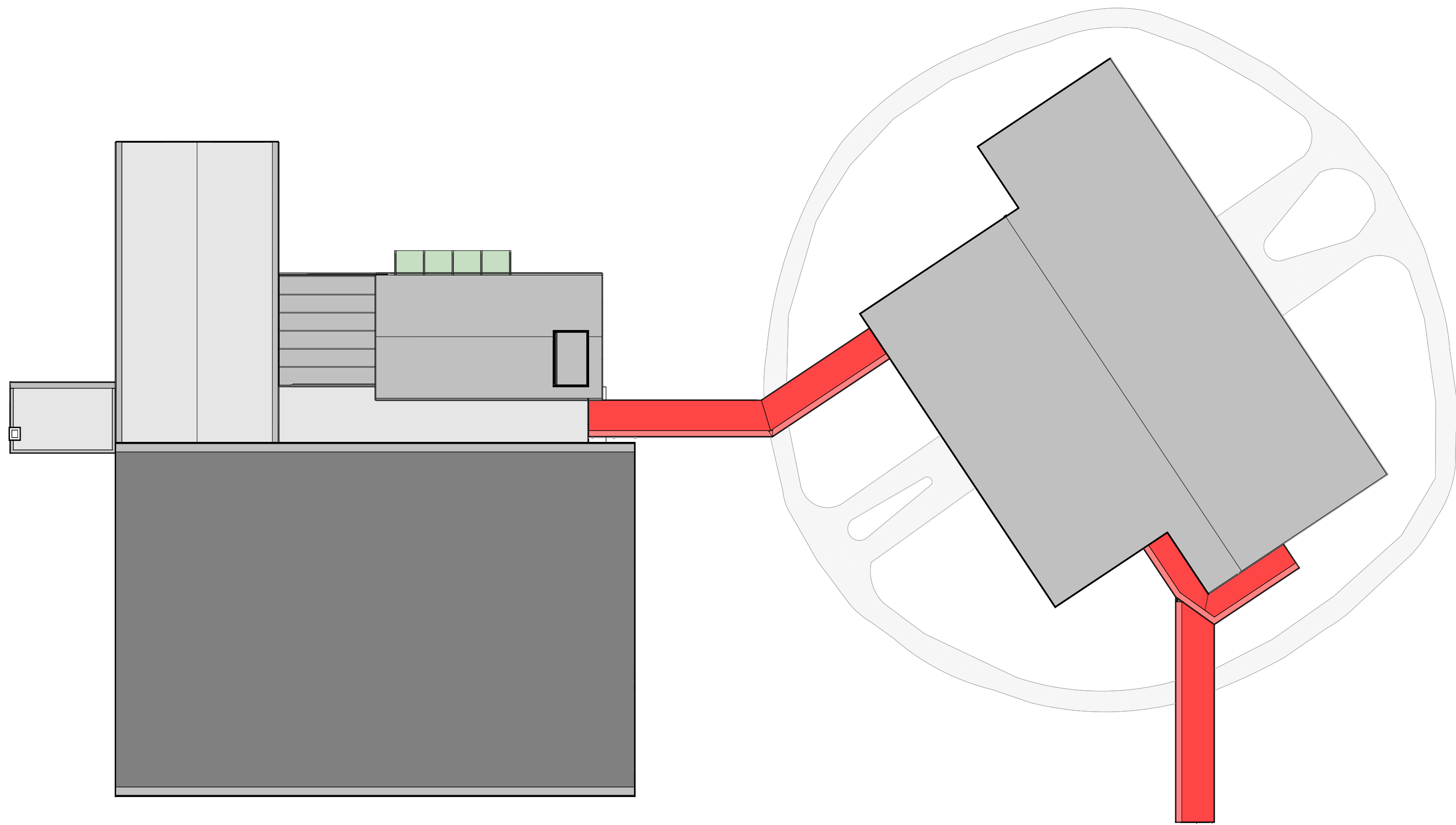

01B - PLANTA DE COBERTURA GERAL (CONSTRUÇÃO) Copiar 1
ESCALA - 1 : 250

13

PREFEITURA:					
					
PROJETO: ARQUITETÔNICO					
OBRA: REFORMA E CONSTRUÇÃO DA SALA MULTIUSO E PISCINA - SESC LER DE PARAÍSO					FOLHA: 08
INSTITUIÇÃO: SERVIÇO SOCIAL DO COMÉRCIO					
ENDEREÇO: Rua Buenos Aires, Qd. 21 - Setor Morada do Sol - Araguaína/Tocantins - 77828-300					
PROPRIETÁRIO: SESC-TO / FECOMÉRCIO					
SESC - SERVIÇO SOCIAL DO COMÉRCIO					
ÁREA DO TERRENO: REFORMA E AMPLIAÇÃO DA UNIDADE SESC MORADA DO SOL EM ARAGUAINA		AUTOR DO PROJETO:			
Reforma e melhoramento da unidade polivalente		130.78 m²			
Construção de passarela coberta 01		549.52 m²			
Construção de passarela coberta 02		68.57 m²			
Construção de passarela coberta 03		73.00 m²			
Reforma de conservação/ventilação		548.88 m²			
Construção de rampas		36.18 m²			
EXECUÇÃO DE PASSARELAS		317.89 m²			
URBANIZAÇÃO		662.77 m²			
REFORMA		987.48 m²			
TOTAL		1.940.22 m²			
AUTORIA DE EXECUÇÃO/FISCALIZAÇÃO:		Kirkc Patrício Alves dos Passos CAU-TO Nº: 130627-8			
CADASTRO:		CONFERIDO:			
ESCALA Como indicado	DATA: ABRIL DE 2025	DESENHO: GABRIEL QUINTINO	DIMENSÃO: A1(594x841 mm)	Nº FOLHAS: 3	ARQUIVO:
TÍTULO					

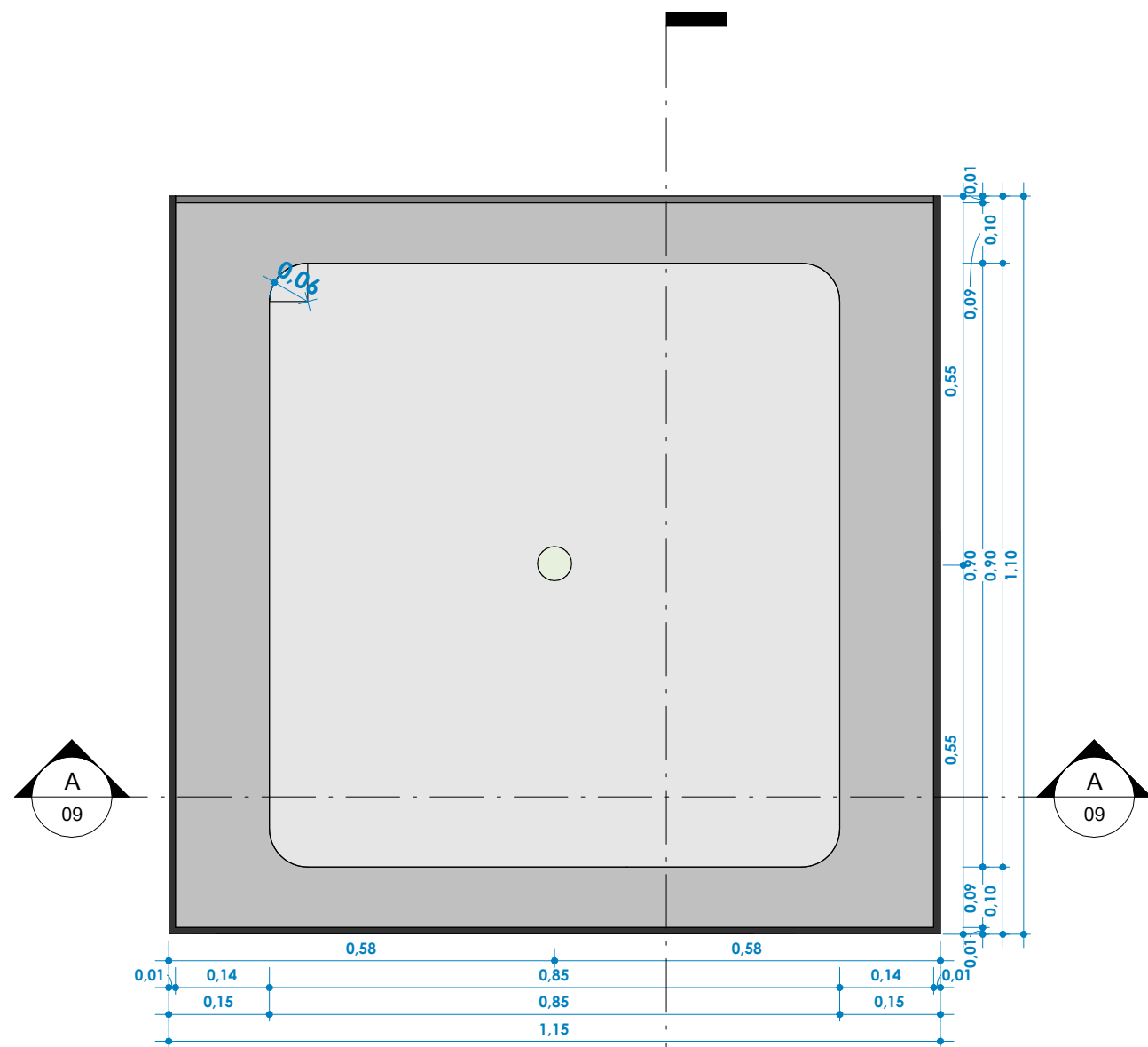

VISTA SUPERIOR

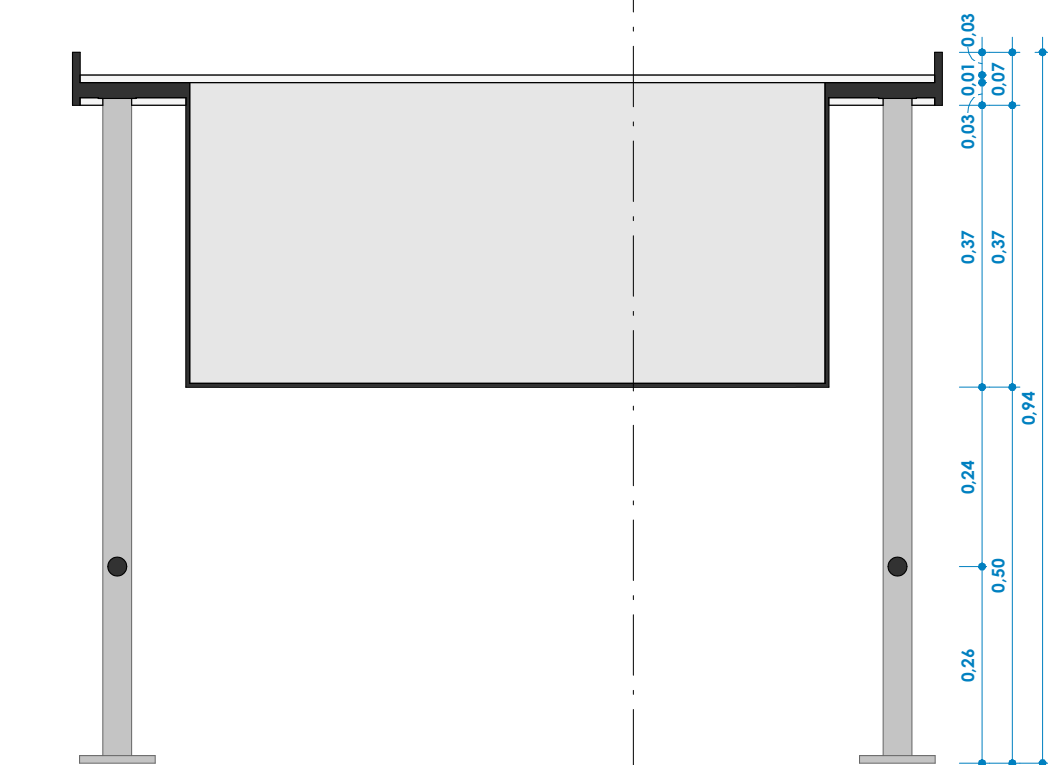

CORTE AA

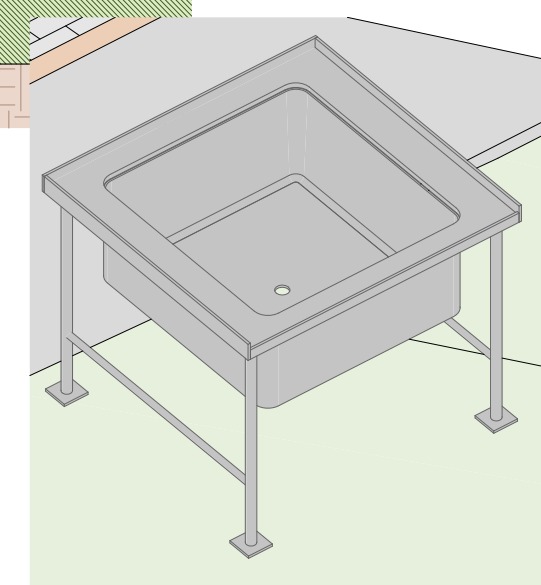

SESC LER - MORADA DO SOL-SESC.pdf

Documento número #59a18cfe-0858-4f07-b95f-2a045431c373

Hash do documento original (SHA256): c9424b357a0f925ceba8520ba144d61cd5b58c03950ec3a9f3bb5c392ec23813

Assinaturas



Kirkc Patrikc Alves dos Passos

CPF: 021.857.121-60

Assinou em 14 abr 2025 às 15:16:40

Log

- 14 abr 2025, 15:13:44 Operador com email obras@sescto.com.br na Conta 519242cb-83a7-4202-a85c-e51b6135f16a criou este documento número 59a18cfe-0858-4f07-b95f-2a045431c373. Data limite para assinatura do documento: 14 de maio de 2025 (15:13). Finalização automática após a última assinatura: habilitada. Idioma: Português brasileiro.
- 14 abr 2025, 15:14:06 Operador com email obras@sescto.com.br na Conta 519242cb-83a7-4202-a85c-e51b6135f16a adicionou à Lista de Assinatura: kpassos@sescto.com.br para assinar, via E-mail.
- Pontos de autenticação: Token via E-mail; Nome Completo; CPF; endereço de IP. Dados informados pelo Operador para validação do signatário: nome completo Kirkc Patrikc Alves dos Passos e CPF 021.857.121-60.
- 14 abr 2025, 15:16:40 Kirkc Patrikc Alves dos Passos assinou. Pontos de autenticação: Token via E-mail kpassos@sescto.com.br. CPF informado: 021.857.121-60. IP: 45.234.139.18. Localização compartilhada pelo dispositivo eletrônico: latitude -10.16601866406272 e longitude -48.32977223694065. URL para abrir a localização no mapa: <https://app.clicksign.com/location>. Componente de assinatura versão 1.1178.1 disponibilizado em <https://app.clicksign.com>.
- 14 abr 2025, 15:16:42 Processo de assinatura finalizado automaticamente. Motivo: finalização automática após a última assinatura habilitada. Processo de assinatura concluído para o documento número 59a18cfe-0858-4f07-b95f-2a045431c373.



Documento assinado com validade jurídica.

Para conferir a validade, acesse <https://www.clicksign.com/validador> e utilize a senha gerada pelos signatários ou envie este arquivo em PDF.

As assinaturas digitais e eletrônicas têm validade jurídica prevista na Medida Provisória nº. 2200-2 / 2001

Este Log é exclusivo e deve ser considerado parte do documento nº 59a18cfe-0858-4f07-b95f-2a045431c373, com os efeitos prescritos nos Termos de Uso da Clicksign, disponível em www.clicksign.com.